

13. maí 2013

Vikubyrjun – Markaðsupplýsingar

Hagfræðideild Landsbankans



Íslensk skuldabréf

Skuldabréf	verð	krafa	meðalt.	Breyting á kröfu síðan ...				
				1V	1M	3M	6M	12M
RIKB 14 0314	100,65	3,93	0,84	-0,13	-0,56	0,80	-0,01	-1,32
RIKB 15 0408	100,55	4,19	1,86	-0,14	-0,39			
RIKB 16 1013	104,91	4,41	3,10	-0,04	-0,16	0,02	-0,19	-1,33
RIKB 19 0226	115,68	5,51	4,79	0,03	-0,02	0,11	-0,36	-1,38
RIKB 22 1026	106,44	6,32	6,99	0,06	0,19	-0,16	-0,42	-1,07
RIKB 25 0612	112,10	6,52	7,89	0,09	0,09	-0,12	-0,42	-1,02
RIKB 31 0124	98,00	6,69	10,74	0,09	0,03	-0,06	-0,20	-0,53
RIKS 21 0414	110,16	2,38	7,02	-0,02	0,38	0,90	0,66	0,54
HFF150224	106,32	2,58	5,25	0,01	0,12	0,86	0,81	1,07
HFF150434	109,41	2,81	9,66	0,07	0,16	0,61	0,60	0,50
HFF150644	112,00	2,89	13,27	0,10	0,09	0,31	0,34	0,19

Heimild: Kauphöllin

Ávöxtunarkrafa - Verðtrygð bréf

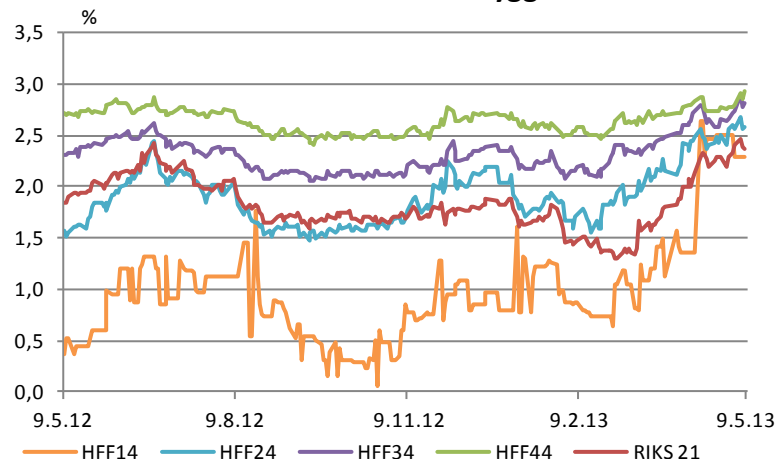

Óverðtrygð bréf

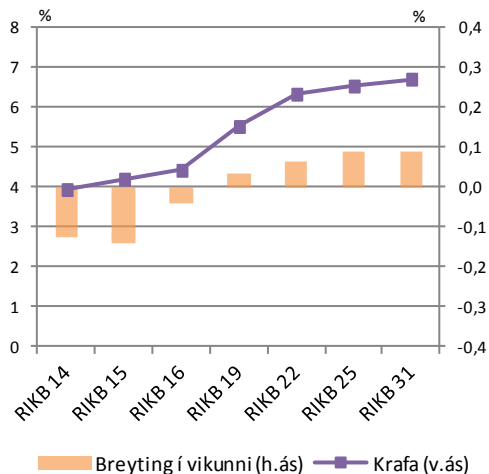

Verðtrygð bréf

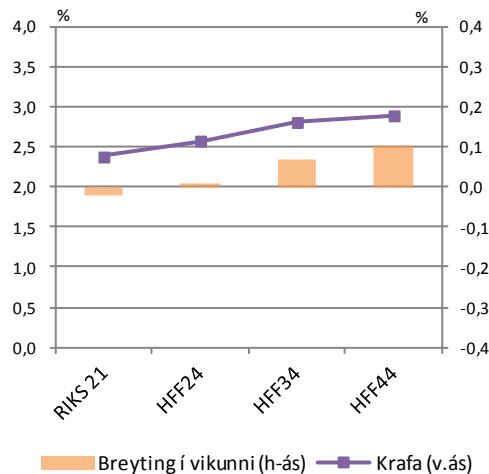

Ávöxtunarkrafa - Óverðtrygð bréf

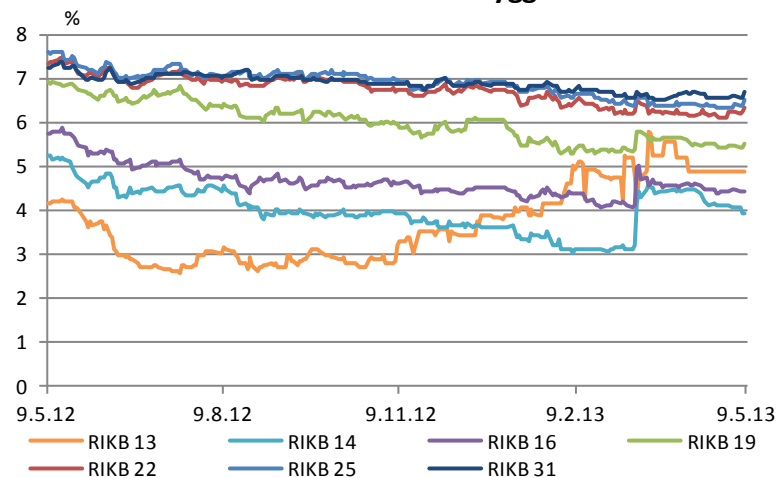

Verðbólguálag

Munur á óverðtr. og verðtr. bréfum	10.maí	Breyting á álagi síðan ...				
		1W	1M	3M	6M	12M
Munur á RIKB19 og HFF24	2,93	0,02	-0,14	-0,74	-1,17	-2,45
Munur á RIKB25 og HFF34	3,71	0,02	-0,06	-0,72	-1,02	-1,52

Heimild: Kauphöllin

Verðbólguálag

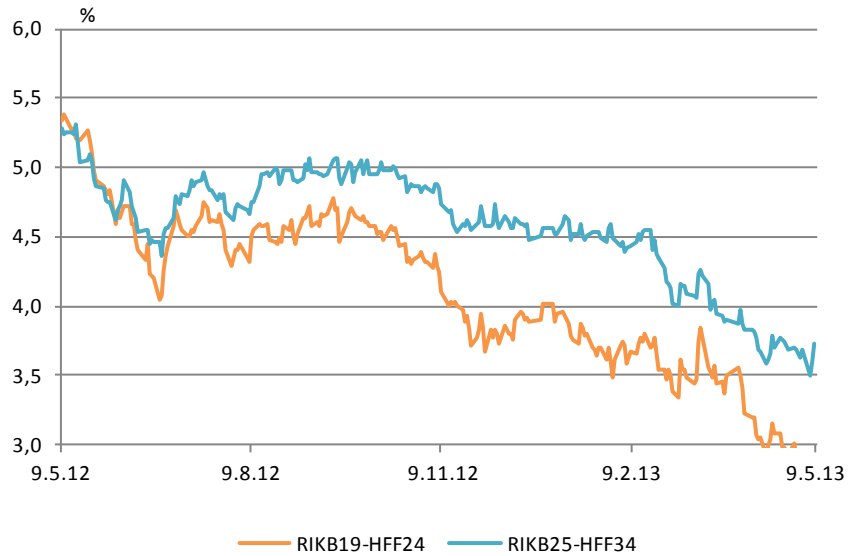

Munur á verðtr. og óverðtr. ferli

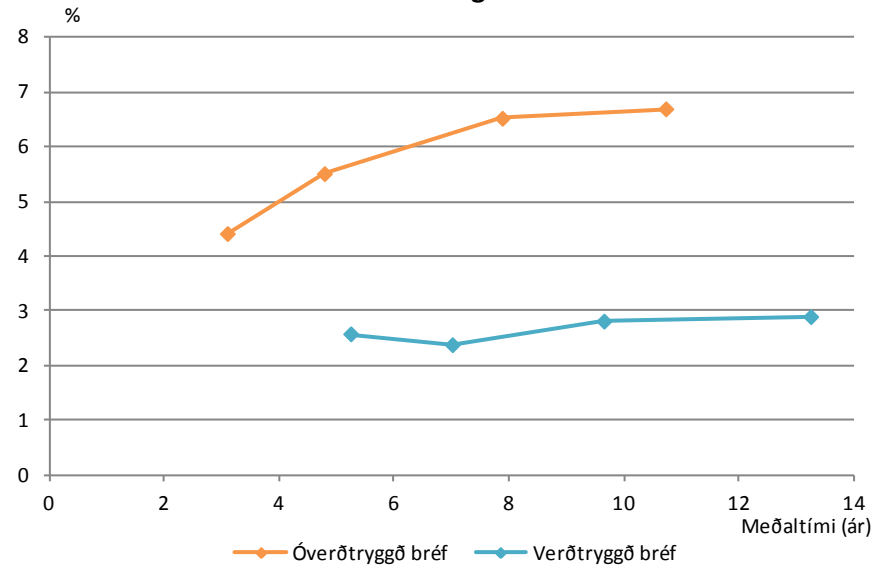

Íslensk hlutabréf

Hlutabréf - Kauphöllin	10.maí	Breyting síðan ...				
		1V	1M	3M	6M	12M
Aðalvísitalan	1184,7	0,0%	0,3%	-1,4%	21,1%	9,1%
Marel	150,0	1,7%	2,4%	-6,3%	15,4%	-6,8%
Össur	180,0	-0,6%	-10,4%	-13,0%	-1,6%	-14,3%
Flugleiðir	13,2	-1,0%	14,5%	24,6%	74,9%	100,8%
Hagar	28,1	-2,8%	5,1%	9,4%	33,3%	52,0%
Reginn	13,2	-0,8%	-1,9%	-0,4%	25,8%	
Eimskip	270,0	0,9%	-2,0%	3,8%		
Fjarskipti	33,2	0,0%	-2,6%	-2,9%		

Heimild: Bloomberg

Breyting í vikunni

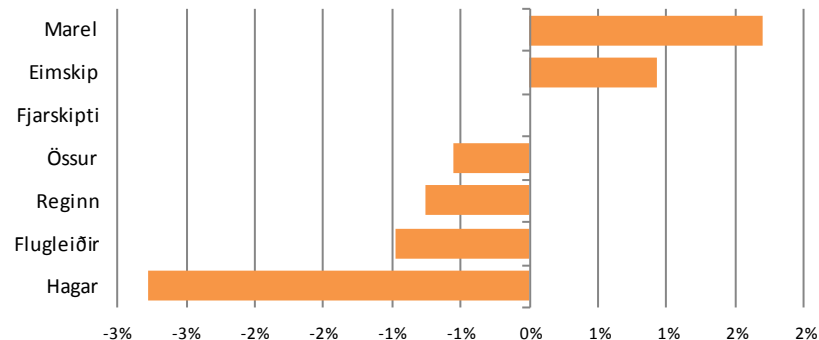

Úrfalsvísitalan



Marel

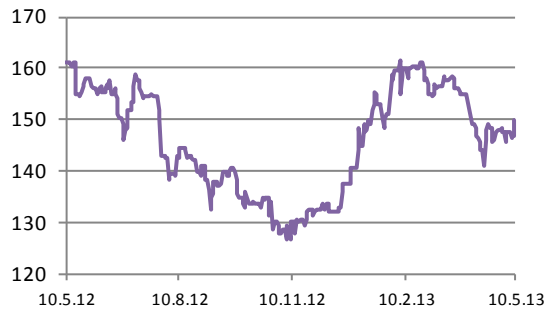

Össur

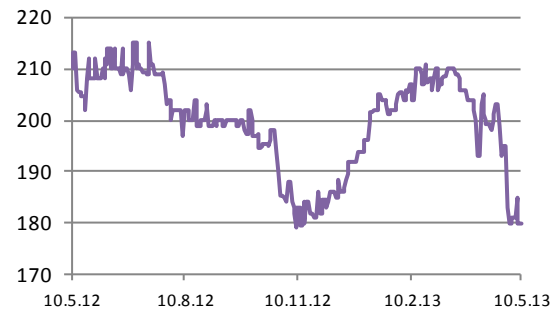

Flugleiðir

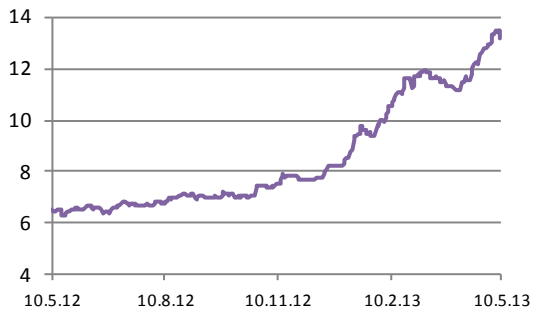

Hagar

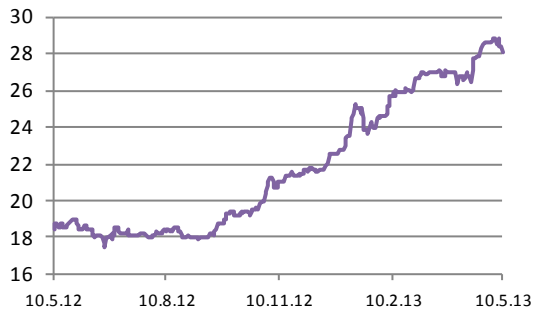

Reginn

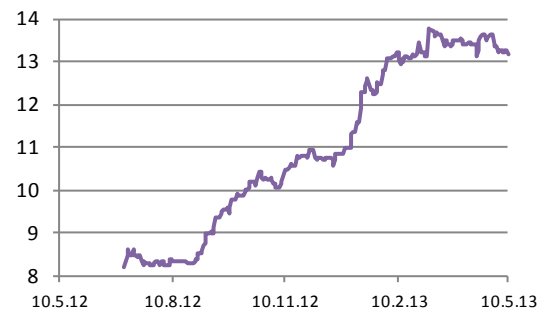

Gjaldeyrismarkaður

Gengi ISK	10.maí	Breyting síðan ...				
		1W	1M	3M	6M	12M
EUR	156,1	2,7%	0,6%	-9,2%	-4,7%	-4,0%
USD	120,2	3,7%	1,2%	-6,5%	-6,7%	-4,4%
GBP	184,6	2,3%	1,4%	-9,1%	-9,9%	-9,0%
SEK	18,21	2,2%	-1,9%	-8,7%	-4,6%	0,6%
DKK	20,94	2,7%	0,6%	-9,1%	-4,7%	-4,3%
NOK	20,75	3,8%	0,3%	-10,6%	-7,6%	-3,1%
CHF	125,59	1,4%	-1,4%	-10,4%	-7,5%	-7,2%
JPY	1,183	1,0%	-0,6%	-14,7%	-27,1%	-24,8%

Heimild: Bloomberg

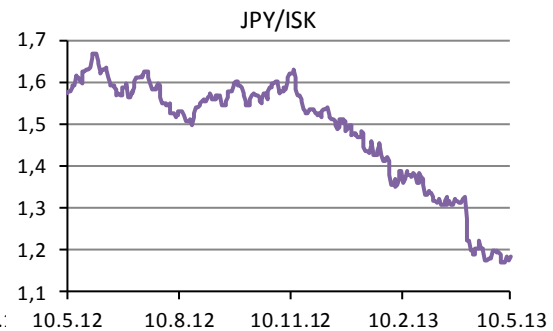
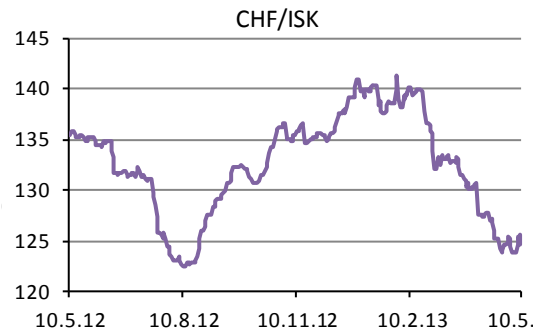
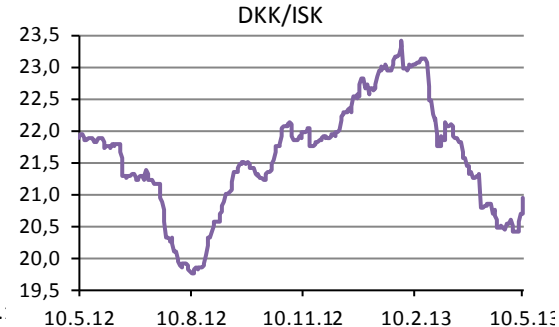
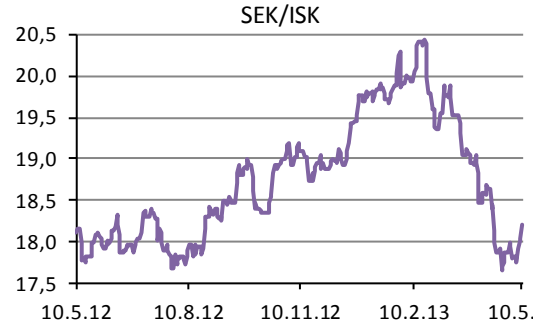
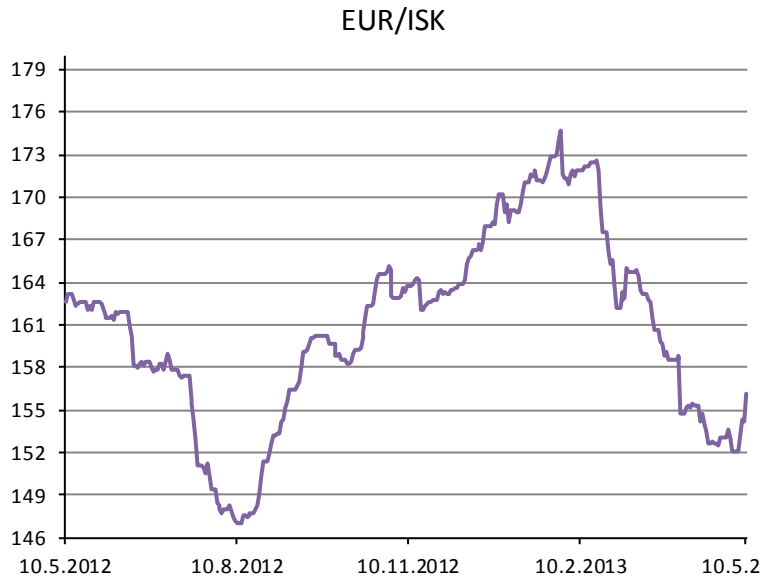
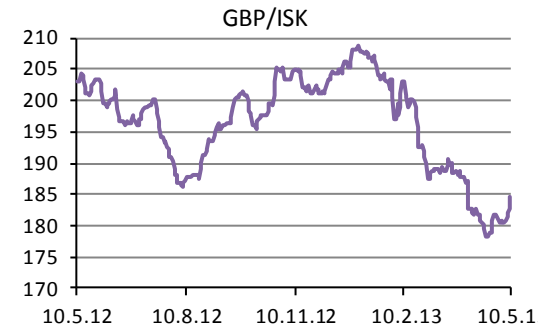
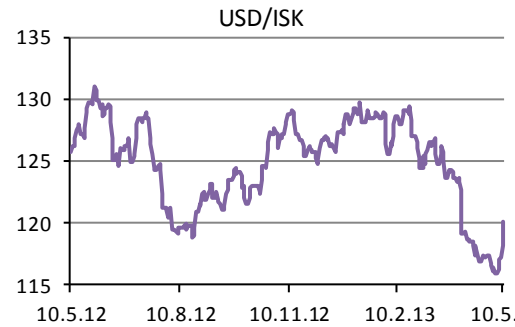

Stýrivextir

Stýrivextir (%)	10.maí	Breyting síðan ...				
		1W	1M	3M	6M	12M
ECB Min Bid Refinancing Rate	0,50	0,00	-0,25	-0,25	-0,25	-0,50
US Federal Funds Target Rate	0,25	0,00	0,00	0,00	0,00	0,00
UK BoE Base Rate	0,50	0,00	0,00	0,00	0,00	0,00
Japan Overnight Target Rate	0,10	0,00	0,00	0,00	0,00	0,00
Switzerland National Bank Libor Target	0,00	0,00	0,00	0,00	0,00	0,00
Canada, CB discount rate	1,25	0,00	0,00	0,00	0,00	0,00
Sweden Repo Rate	1,00	0,00	0,00	0,00	-0,25	-0,50
Denmark Repo Rate	0,20	0,00	-0,10	-0,10	0,00	-0,50
Norway Deposit Effective Rate	1,50	0,00	-0,75	0,00	0,00	0,00
Iceland Repo Rate	6,00	0,00	0,00	0,00	0,25	1,00
Brazil Selic Target Rate	7,50	0,00	0,25	0,25	0,25	-1,50
Russia Cental Bank Refinance Rate	8,25	0,00	0,00	0,00	0,00	0,25
China 1 Year Best Lending Rate	6,00	0,00	0,00	0,00	0,00	-0,56

Heimild: Bloomberg

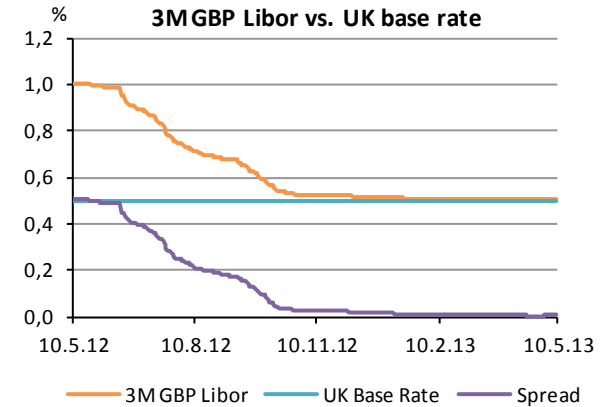
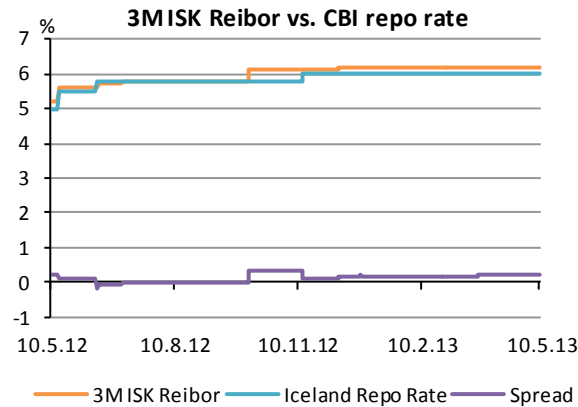
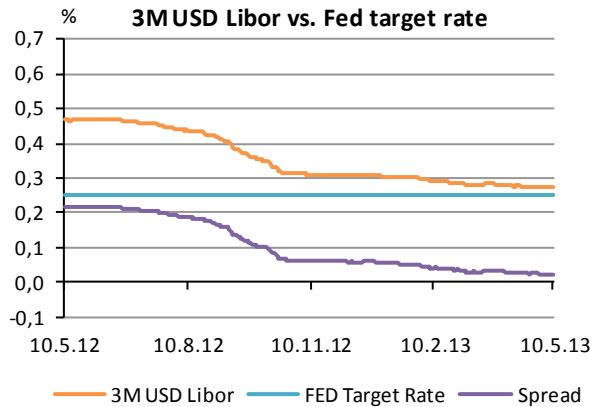
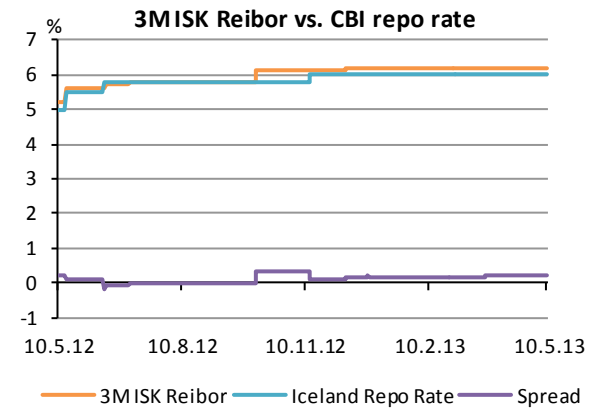

Vextir á millibankamarkaði

Þriggja mánaða millib. vextir (%)			Breyting síðan ...				
10.maí			1W	1M	3M	6M	12M
EUR	EURIBOR 3M	0,12	0,00	-0,01	-0,03	-0,01	-0,49
USD	USD LIBOR 3M	0,28	0,00	0,00	-0,02	-0,03	-0,19
GBP	GBP LIBOR 3M	0,51	0,00	0,00	-0,01	-0,02	-0,50
JPY	JPY LIBOR 3M	0,16	0,00	0,00	-0,01	-0,03	-0,04
CHF	CHF LIBOR 3M	0,02	0,00	0,00	0,00	-0,01	-0,09
CAD	CAD LIBOR 3M	1,18	0,00	0,00	-0,03	-0,06	-0,17
SEK	STIBOR 3M	1,20	-0,02	-0,04	0,03	-0,26	-0,95
DKK	CIBOR 3M	0,25	0,00	-0,02	-0,09	-0,07	-0,68
NOK	NIBOR 3M	1,79	0,02	-0,05	-0,18	-0,12	-0,51
ISK	REIBOR 3M	6,20	0,00	0,00	0,05	0,10	1,00

Heimild: Bloomberg

Millibankavextir (%)						
	1W	1M	3M	6M	12M	
EUR	0,03	0,06	0,12	0,20	0,39	
USD	0,16	0,20	0,28	0,43	0,70	
GBP	0,49	0,49	0,51	0,59	0,89	
JPY	0,10	0,12	0,16	0,24	0,44	
CHF	0,00	0,00	0,02	0,08	0,25	
CAD	1,00	1,05	1,18	1,38	1,77	
SEK	1,08	1,13	1,20	1,26		
DKK	0,07	0,10	0,25	0,45	0,69	
NOK	1,77	1,76	1,79	1,86	2,02	
ISK	5,55	5,85	6,20	6,30	6,50	

Heimild: Bloomberg

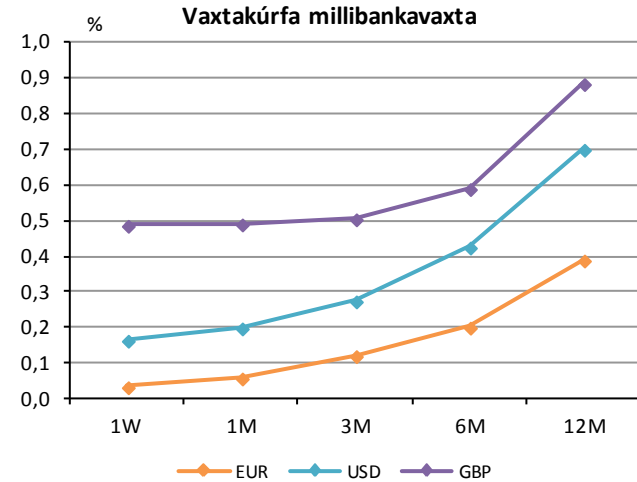
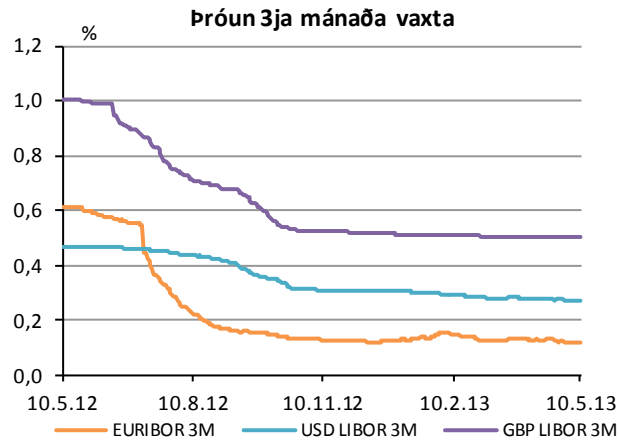

Erlend ríkisskuldabréf

Ávöxtunarkrafa 10 ára ríkisskuldabréfa			Breyting síðan ...				
		10.maí	1W	1M	3M	6M	12M
Þýskaland	EUR	1,38	0,14	0,08	-0,23	0,03	-0,16
Frakkland	EUR	1,95	0,13	0,09	-0,28	-0,17	-0,86
Bandaríkin	USD	1,90	0,16	0,09	-0,05	0,29	0,03
Bretland	GBP	1,89	0,17	0,11	-0,21	0,16	-0,10
Japan	JPY	0,70	0,13	0,11	-0,07	-0,04	-0,17
Sviss	CHF	0,62	0,04	-0,07	-0,14	0,18	-0,02
Kanada	CAD	1,89	0,12	0,08	-0,07	0,17	-0,10
Svíþjóð	SEK	1,80	0,11	0,06	-0,18	0,41	0,24
Danmörk	DKK	1,51	0,15	0,02	-0,24	0,39	0,07
Indland	INR	7,59	-0,16	-0,31	-0,25	-0,63	-0,98
Kína	CNY	3,41	-0,03	-0,09	-0,19	-0,17	-0,15

Heimild: Bloomberg

Þróun ávöxtunarkröfu - 10 ára bréf

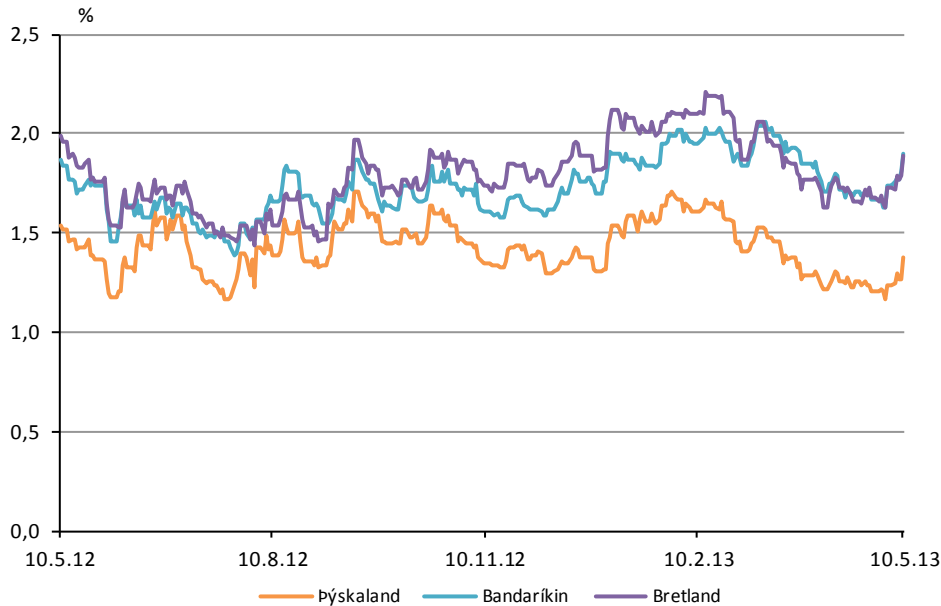

Þýsk ríkisskuldabréf

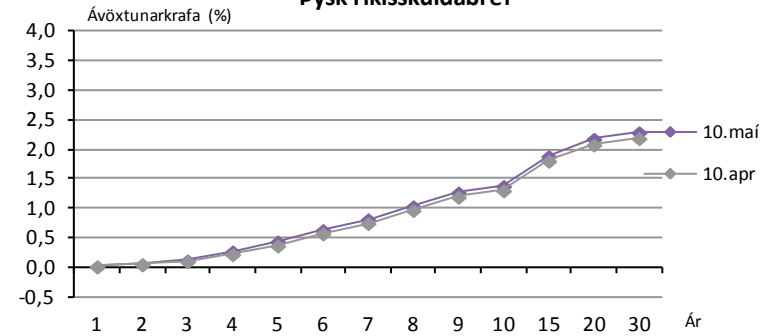

Bandarísk ríkisskuldabréf

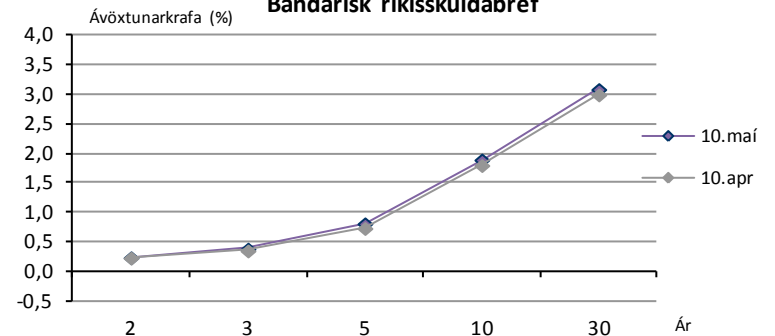

Bresk ríkisskuldabréf

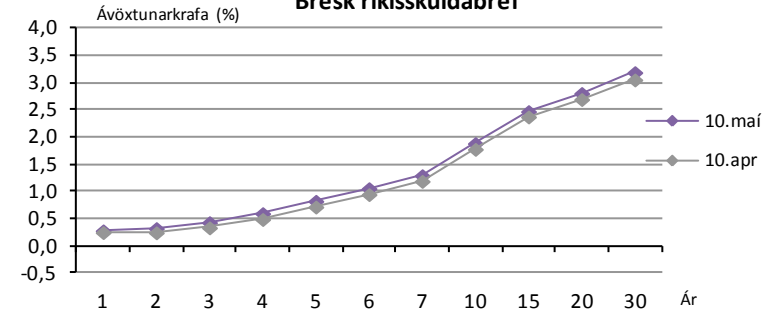

Skuldabréf jaðarríkjanna

Skuldabréf jaðarríkjanna - 10 ára bréf

	Skuldabréf		Breyting á álagi síðan ...				
	álag	krafa	1W	1M	3M	6M	12M
Portúgal	4,07	5,45	-0,19	-1,03	-0,87	-3,35	-5,52
Ítalía	1,94	3,32	0,02	-0,39	-0,32	-0,99	-1,38
Spánn	2,82	4,20	0,02	-0,51	-0,93	-1,65	-1,63
Grikkland	8,23	9,61	-0,32	-1,74	-1,09	-8,41	-14,41

Heimild: Bloomberg

Skuldabréf jaðarríka

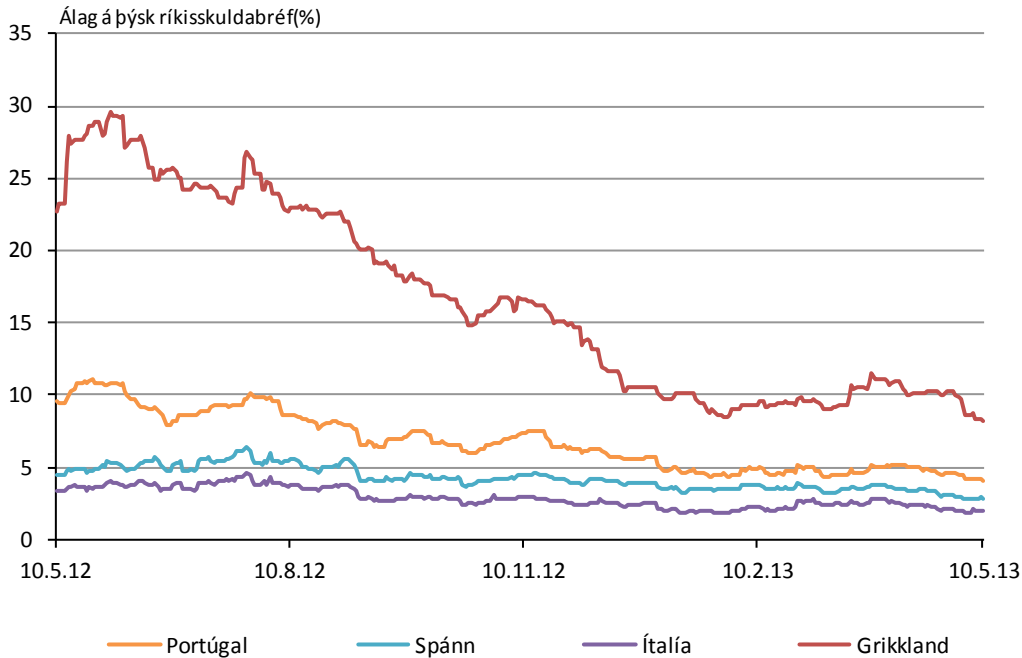

Álagið er reiknað sem mismunur á ávöxtunarkröfu 10 ára skuldabréfs viðkomandi ríkis og 10 ára skuldabréf þýska ríkisins



Lánakjör ríkissjóðs erlendis

Íslensk ríkisskuldabréf útgefinn í USD	Breyting á álagi síðan ...						
	álag	krafa	1W	1M	3M	6M	12M
Á gjalddaga 2016	1,85	2,66	-0,10	-0,10	-0,24	-0,74	-1,93
Á gjalddaga 2022	1,94	3,84	-0,15	-0,07	-0,34	-0,84	-2,07

Álag er reiknað sem mun kröfu þessa bréfs og Bandarísku ríkisskuldabréfs af svipaðri lengd.

Heimild: Bloomberg

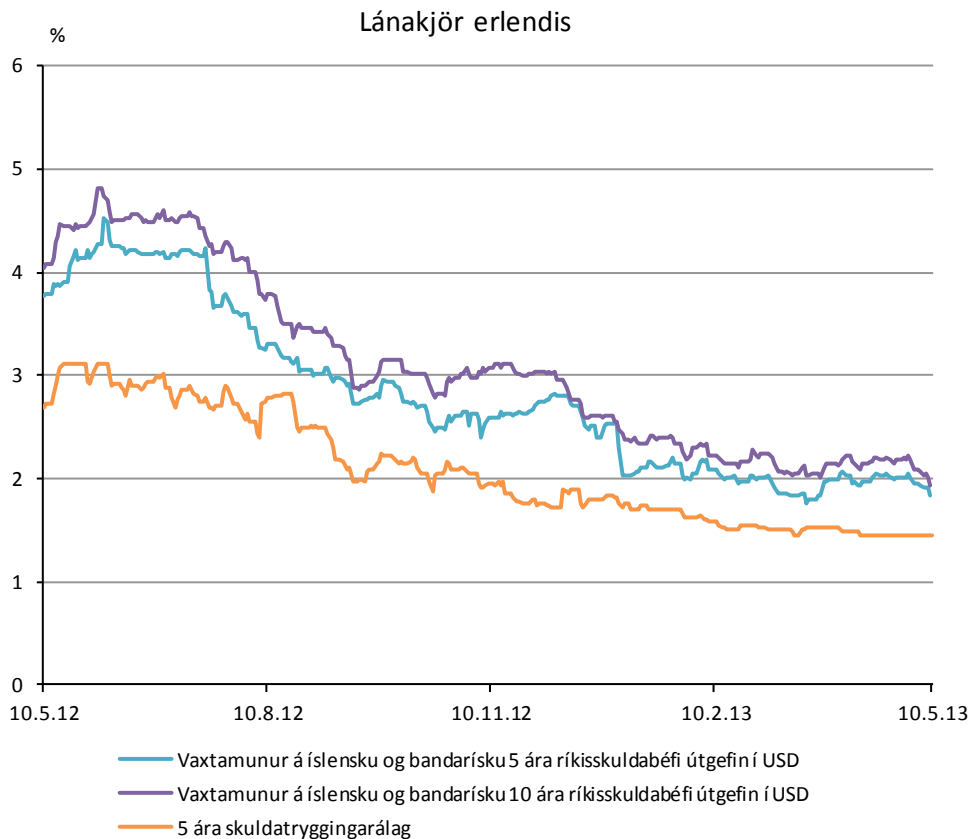

Skuldatryggingarálag

Skuldatryggingarálag - 5 ára	10.maí	Breyting síðan ...				
		1W	1M	3M	6M	12M
Ísland	144,6	0,0	-3,3	-13,7	-49,8	-124,6
iTraxx West Europe Sovereign Index	88,0	-2,6	-14,3	-17,2	-25,4	-195,2
Portúgal	336,9	-7,4	-78,8	-58,4	-257,8	-754,8
Írland	155,1	0,1	-21,6	-23,2	-44,2	-437,2
Ítalía	235,5	-6,2	-30,6	-31,7	-73,4	-220,9
Spánn	224,6	-2,4	-38,6	-59,9	-118,6	-286,7
Deutsche Bank AG	93,8	3,2	-16,7	-12,2	-33,4	-92,8
Social Generale SA	164,6	6,6	-18,0	-21,6	-57,2	-168,0
Credit Suisse Group AG	92,0	-4,3	-12,7	-10,0	-32,3	-82,2
Barclay Bank Plc	121,0	4,5	-20,3	-21,1	-42,4	-80,6
Nordea Bank AB	92,0	-4,3	-12,7	-10,0	-32,3	-82,2

Heimild: Bloomberg

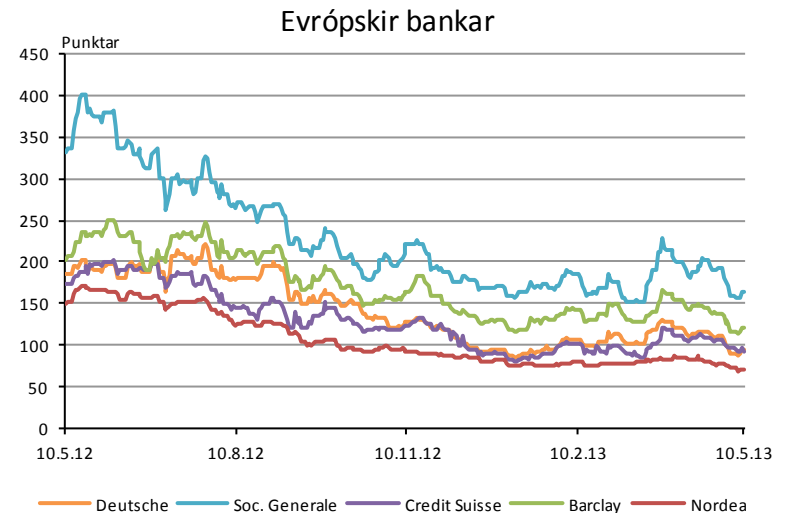
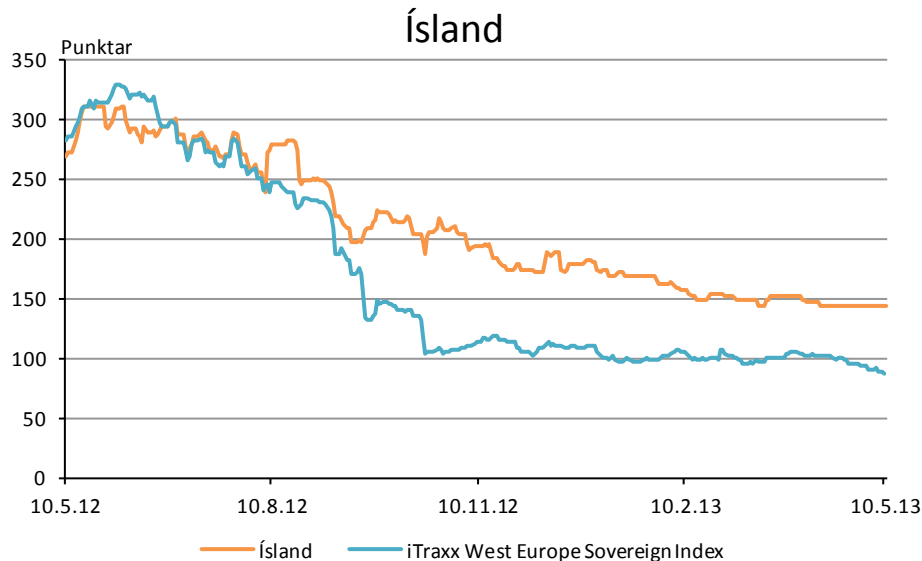
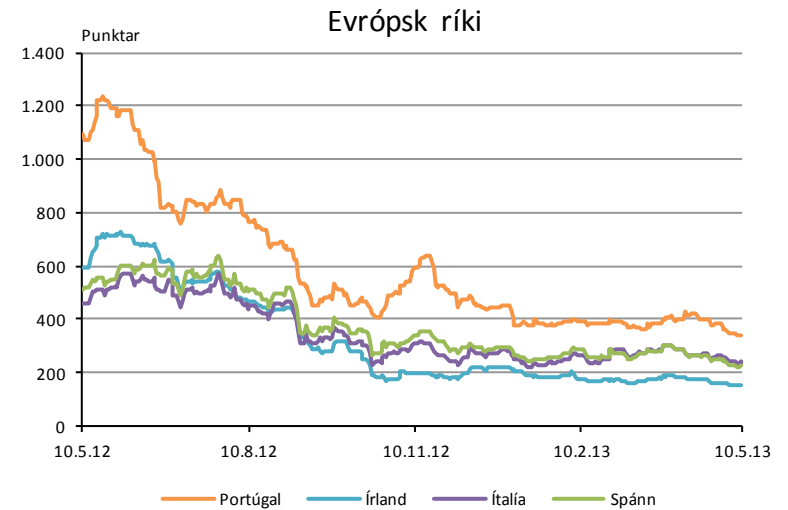

Moody's skuldabréfavístölur

Álag 10 ára fyrstækjaskuldabréfa (%)	Breyting síðan ...					
	10.mái	1W	1M	3M	6M	12M
AAA	1,90	-0,13	-0,08	-0,04	0,11	-0,12
AA	1,95	-0,12	-0,08	-0,06	0,05	-0,15
A	2,19	-0,13	-0,10	-0,04	0,01	-0,27
Baa	2,73	-0,13	-0,13	-0,17	-0,09	-0,50
Munur á AAA og Baa	0,83	0,00	-0,05	-0,13	-0,20	-0,38

Heimild: Bloomberg

Fyrirtækjaskuldabréfa

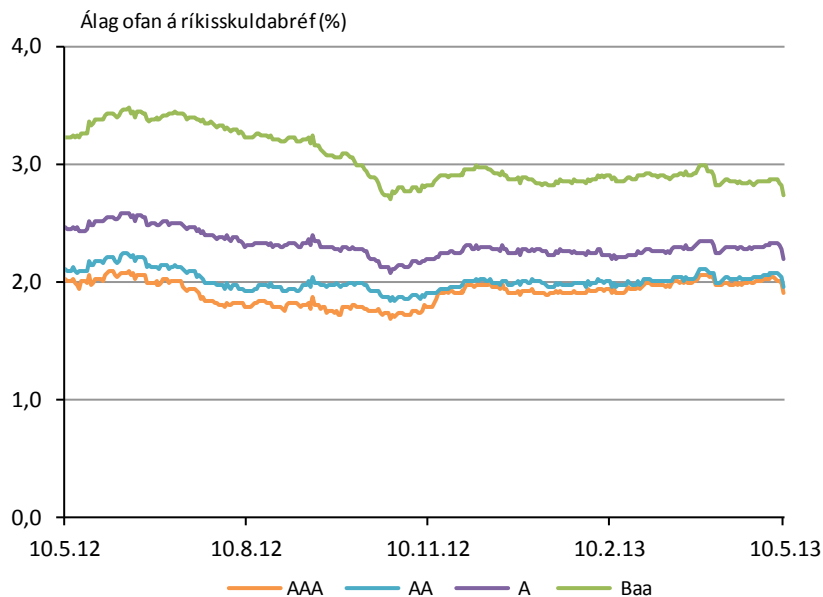

Munur á ávöxtunarkröfu Baa skuldabréfa og AAA

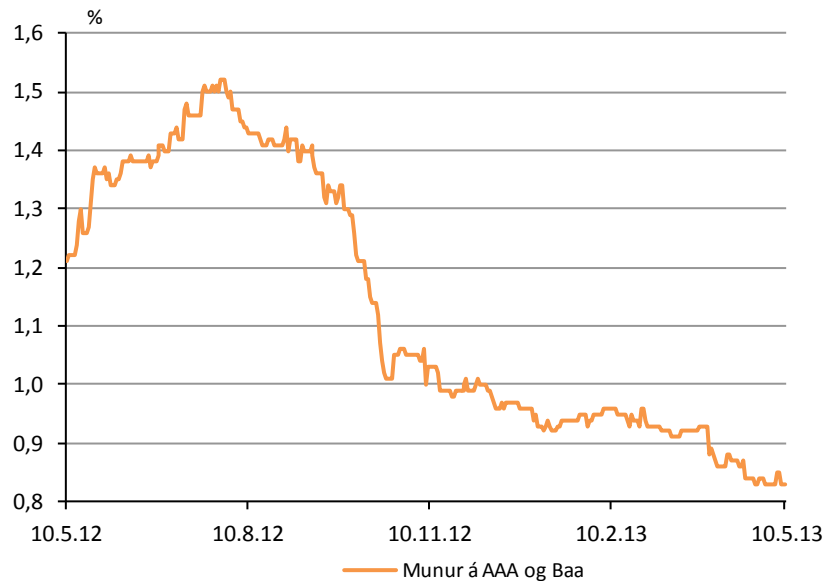

Moody's Bond Index vísitölurnar eru fundnar út frá meðalávöxtunarkröfu stórra bandarískra fyrirtækja með gefinni lánshæfiseinkunn. Álagið er reiknað út frá 10 ára bandarískum ríkisskuldabréfum.



Gjaldmiðlakrossar

Gengi krossa	10.maí	Breyting síðan ...				
		1W	1M	3M	6M	12M
EUR/USD	1,299	-1,0%	-0,6%	-2,8%	2,2%	0,4%
EUR/GBP	0,846	0,4%	-0,8%	0,0%	5,8%	5,5%
EUR/CHF	1,243	1,4%	2,0%	1,4%	3,1%	3,5%
USD/JPY	101,62	2,7%	1,8%	9,6%	27,8%	27,1%
EUR/NOK	7,525	-1,1%	0,3%	1,7%	3,0%	-0,9%
EUR/SEK	8,57	0,5%	2,6%	-0,5%	0,0%	-4,5%

Heimild: Bloomberg

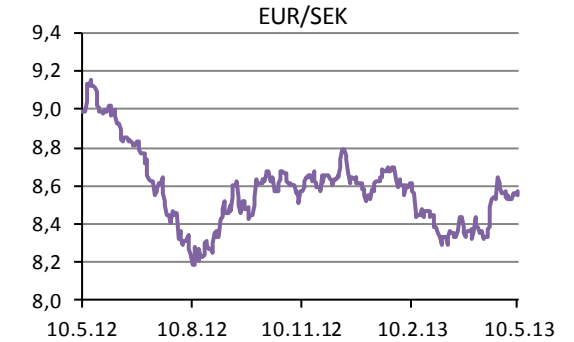
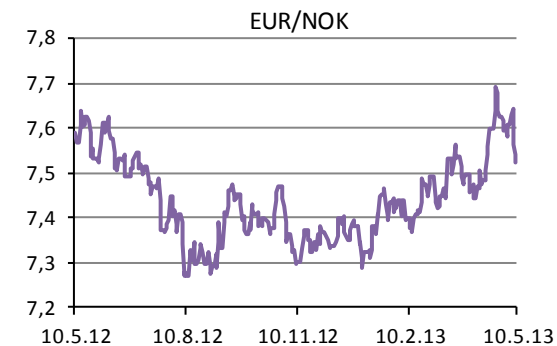
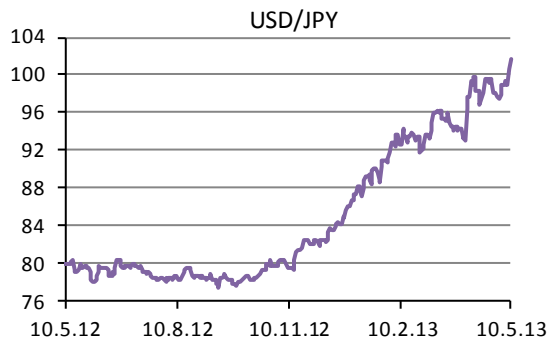
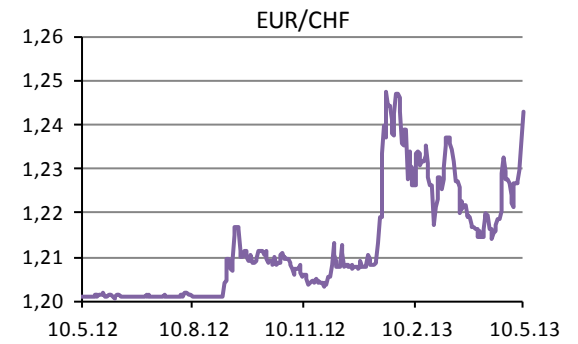
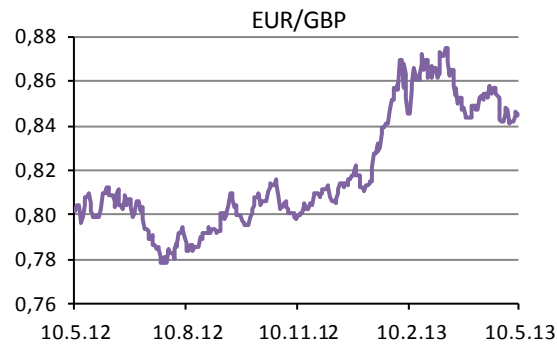
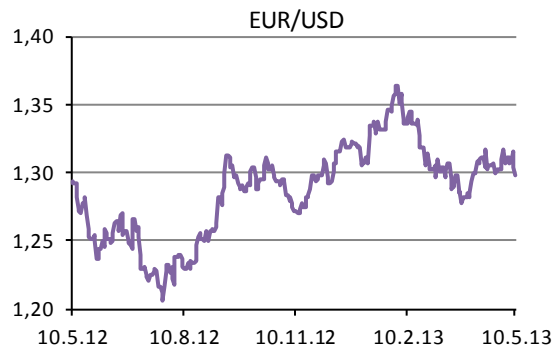

Hrávörur

Heimsmarkaðsverð

	10.maí	Breyting síðan ...				
		1W	1M	3M	6M	12M
Brent Crude Oil Future (USD/bbl)	103,9	-0,3%	-1,8%	-10,5%	-1,9%	-3,3%
LME 3M Aluminum (USD/MT)	1870,0	-0,6%	-2,1%	-11,8%	-2,7%	-8,6%
LME 3M Copper (USD/lb)	335,3	1,2%	-2,5%	-11,5%	-3,3%	-9,5%
Gold Spot (USD/OZ)	1448,2	-1,5%	-7,1%	-13,1%	-16,3%	-9,1%
Corn Future (USD/bu)	636,3	-3,8%	0,6%	-9,0%	-12,7%	18,6%
Coffee Arabica (USD/lb)	143,8	2,5%	5,7%	1,9%	-4,1%	-19,4%

Heimild: Bloomberg

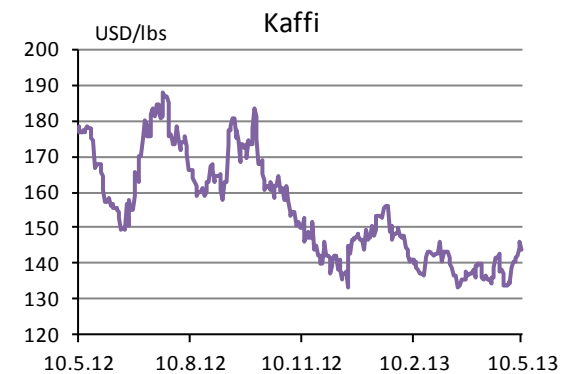
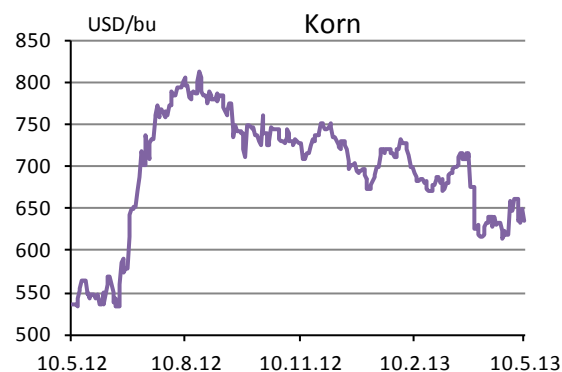
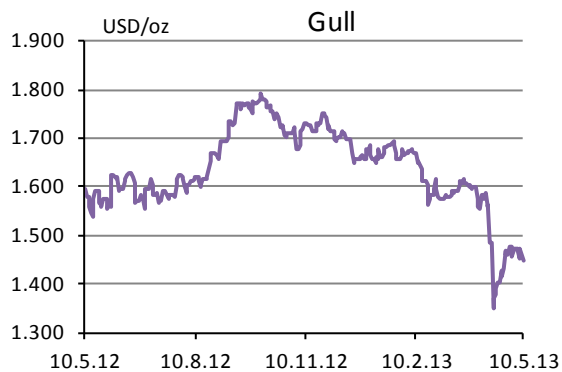
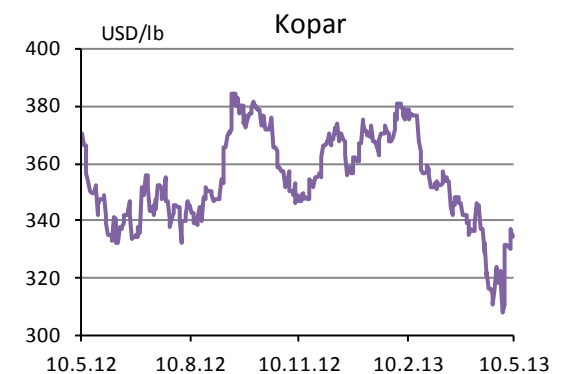
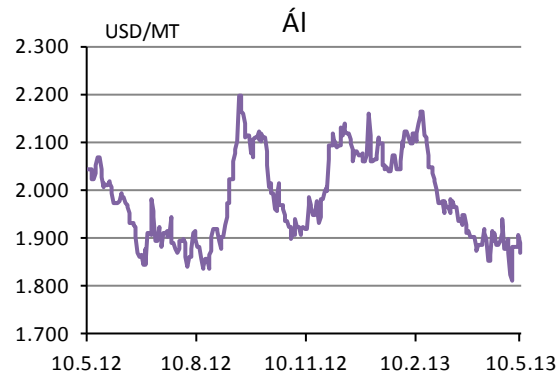
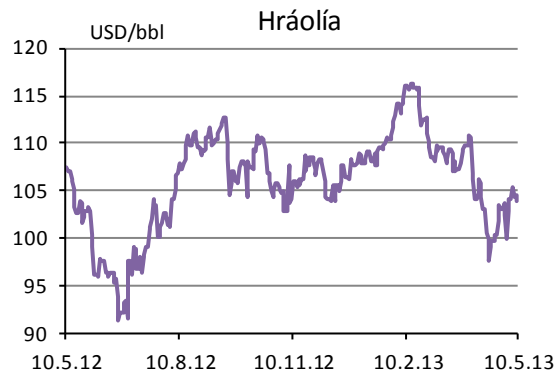

Hlutabréfavísitölur

Hlutabréfavísitala	Breyting síðan ...					
	10.maí	1W	1M	3M	6M	12M
MSCI WORLD	1.495,8	0,9%	3,0%	6,1%	17,2%	20,1%
USA / Canada						
S&P 500	1.633,7	1,2%	2,9%	7,6%	18,4%	20,3%
NASDAQ	3.436,6	1,7%	4,2%	7,6%	18,3%	17,1%
S&P/TSX Toronto	12.589,1	1,2%	0,4%	-1,7%	3,2%	7,3%
Europe						
FTSE 100 UK	6.625,0	1,6%	3,7%	5,8%	14,8%	19,5%
CAC 40 France	3.953,8	1,0%	5,6%	8,3%	15,5%	26,3%
DAX Germany	8.278,6	1,9%	6,0%	8,2%	15,6%	27,0%
IBEX 35 Spain	8.544,5	0,0%	5,0%	4,5%	11,9%	21,3%
S&P/MIB Italy	17.284,0	2,1%	8,5%	3,9%	13,9%	23,4%
AEX Amsterdam	361,2	1,0%	3,6%	4,6%	8,8%	19,2%
SMI Switzerland	8.177,9	3,0%	5,2%	10,6%	21,8%	38,0%
Nordic						
OMX Stockholm	1.227,3	2,0%	2,8%	4,4%	16,6%	19,6%
OMX Copenhagen	546,0	1,3%	1,6%	-1,9%	11,5%	20,9%
OBX Oslo	450,6	1,0%	3,5%	3,4%	11,3%	19,4%
OMX Iceland	771,0	0,1%	1,0%	0,6%	21,9%	11,1%
Other						
NIKKEI 225 Japan	14.608	6,7%	9,9%	31,0%	66,8%	62,1%
Hang Seng Hong Kong	23.321	2,8%	5,8%	0,5%	9,1%	15,3%
CSI 300 Shanghai	2.541	1,9%	2,2%	-8,3%	13,4%	-4,4%
MICEX Russia	1.426	1,3%	0,1%	-6,2%	1,8%	1,3%
Bovespa Brazil	55.108	-0,7%	-1,9%	-5,8%	-3,9%	-7,7%

Heimild: Bloomberg

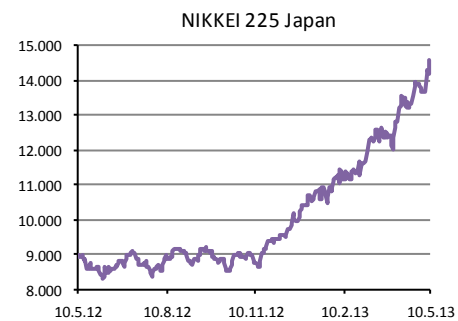
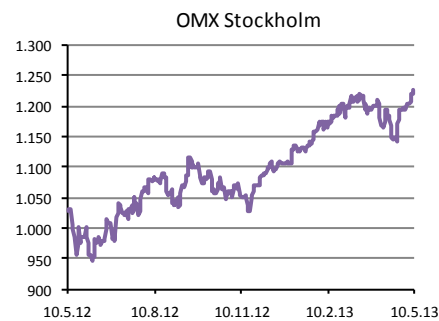
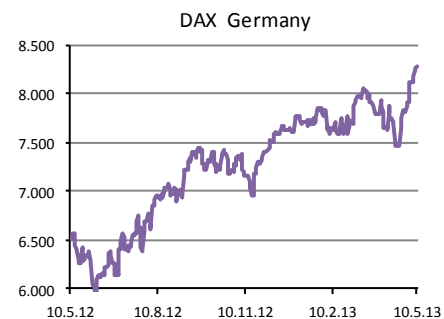
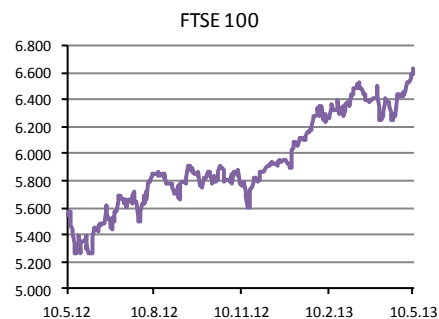
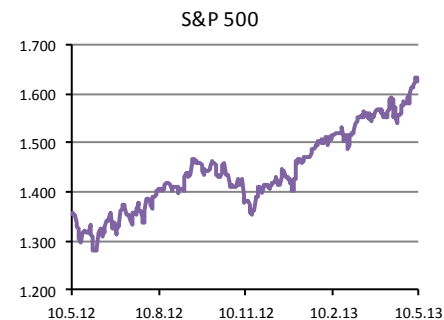
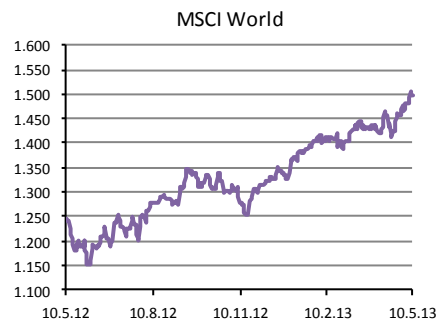

Ted/Lois álag

TED/LOIS álag (punktar)	10.maí	Breyting síðan ...				
		1W	1M	3M	6M	12M
USD LIBOR 3M	0,28	0,00	0,00	-0,02	-0,03	-0,19
3M bandarískur ríkisvígill	0,04	-0,01	-0,03	-0,03	-0,05	-0,05
TED álag USD	0,23	0,01	0,03	0,01	0,02	-0,14
EUR EURIBOR 3M	0,20	0,00	-0,01	-0,02	0,01	-0,49
EUR SWAP (EONIA) 3 MO	0,08	0,00	-0,01	-0,03	0,00	-0,23
LOIS álag EUR	0,13	0,00	0,00	0,00	0,01	-0,26

Heimild: Bloomberg

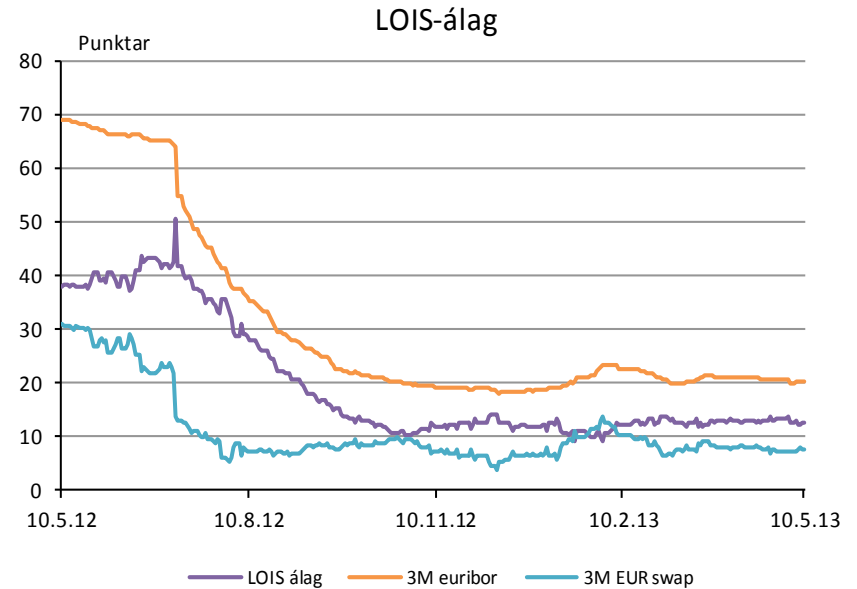
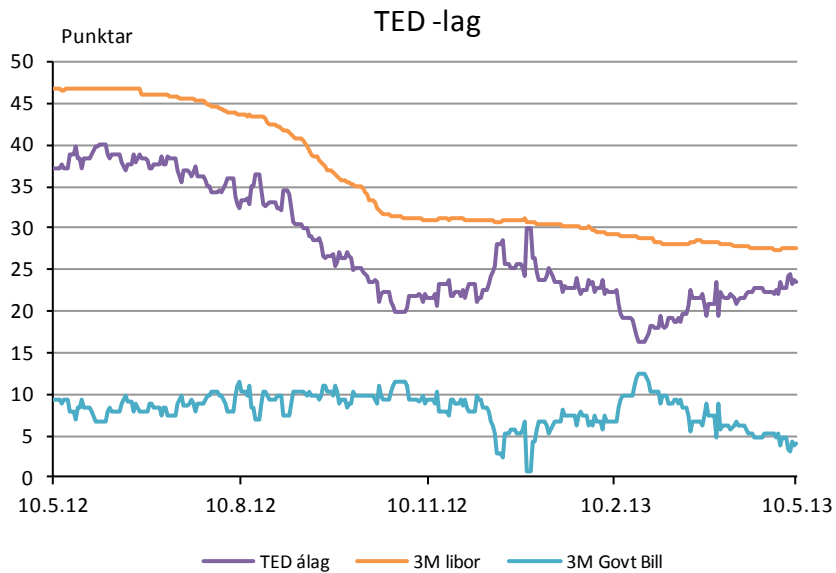

Þessa tvær tölur eru anættumat banka a lanum til annara banka.

Ted-álagið (e. TED Spread) er fundið út frá mismun vaxta á millibankalánamarkaði og ávöxtunarkröfu Bandaríksks ríkisvígills af sömu tíma lengd.

Lois-álagið (e. Lois spread) er fundið út frá mismun vaxta á lánun og vaxtaskiptasamningum á millibankamarkaði. Þar sem ekki er skipst á höfuðstól í vaxtaskiptasamningum þá eru þeir samningar hættuminni en lán.



Flökt á hlutabréfamarkaði

Flökkt	10.maí	Breyting síðan ...				
		1W	1M	3M	6M	12M
S&P 500						
Afleitt flökkt - VIX vísitalan	12,6	-0,3	0,2	-0,4	-6,0	-6,2
Mælt flökkt (30 daga)	13,5	-0,2	4,9	1,7	0,3	-0,2
Mælt flökkt (60 daga)	12,2	0,1	2,3	0,6	0,2	-0,2
EURO Stoxx 50						
Afleitt flökkt - VSTOXX vísitalan	17,4	-0,2	-1,7	-1,1	-5,1	-11,7
Mælt flökkt (30 daga)	20,2	-1,1	-1,5	4,1	2,7	-6,3
Mælt flökkt (60 daga)	21,7	-0,2	1,3	7,3	3,7	-0,9

Heimild: Bloomberg

S&P 500 - Bandaríkin

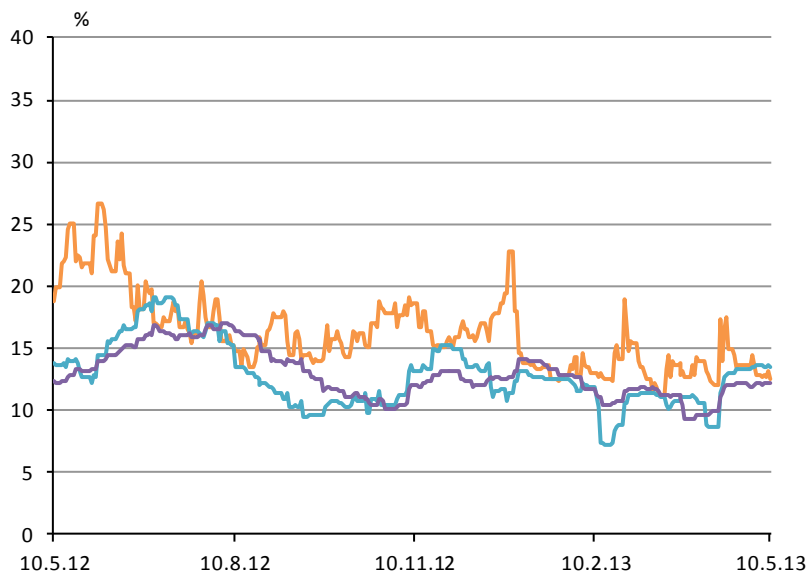

Afleitt flökkt - VIX vísitalan Mælt flökkt (30 daga) Mælt flökkt (60 daga)

EURO Stoxx 50 - Evrópa

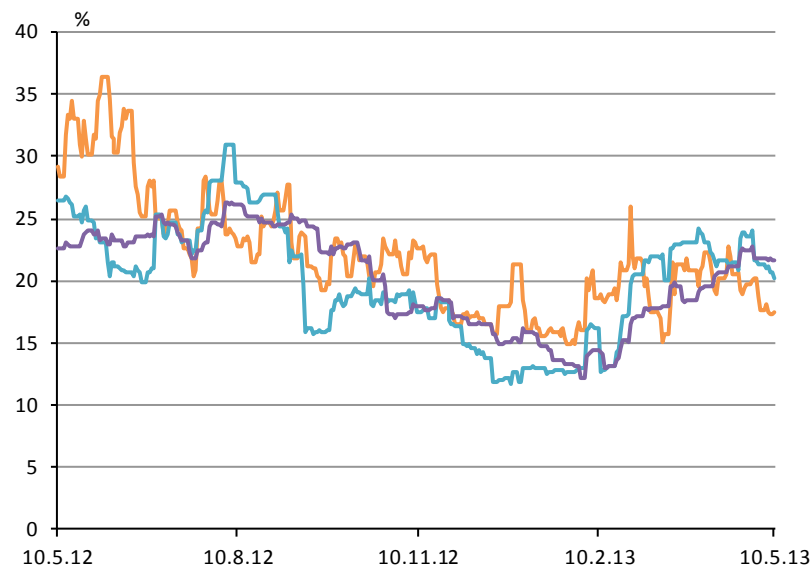

Afleitt flökkt - VSTOXX vísitala Mælt flökkt (30 daga) Mælt flökkt (60 daga)



Innihald og form skjals þessa er unnið af starfsmönnum Hagfræðideildar Landsbankans hf. (hagfraedideild@landsbankinn.is) og byggist á aðgengilegum opinberum upplýsingum á þeim tíma sem greiningin var unnin. Mat á þeim upplýsingum endurspeglar skoðanir starfsmanna Hagfræðideildar Landsbankans á þeim degi þegar greiningin er dagsett, en þær geta breyst án fyrirvara.

Landsbankinn hf. og starfsfólk hans taka ekki ábyrgð á viðskiptum sem byggð eru á þeim upplýsingum og skoðunum sem hér eru settar fram.

Bent skal á að Landsbankinn hf. getur á hverjum tíma haft beinna eða óbeinna hagsmuna að gæta, ýmist sjálfur, dótturfélög hans eða fyrir hönd viðskiptamanna, s.s. sem fjárfestir, lánardrottinn eða þjónustuaðili. Greiningar eru engu að síður unnar sjálfstætt af Hagfræðideild Landsbankans og innan Landsbankans eru í gildi reglur um aðskilnað starfssviða sem eru aðgengilegar á vef bankans.

