

8. apríl 2013

Vikubyrjun – Markaðsupplýsingar

Hagfræðideild Landsbankans



Íslensk skuldabréf

Skuldabréf - Kauphöllin				Breyting á kröfu síðan ...				
	verð	krafa	meðalt.	1W	1M	3M	6M	12M
RIKB 13 0517	100,19	5,20	0,11	-0,36	0,94	1,30	2,29	1,12
RIKB 14 0314	100,27	4,44	0,93	-0,01	1,23	0,84	0,57	-0,46
RIKB 16 1013	104,47	4,58	3,20	0,03	0,36	0,11	-0,05	-0,83
RIKB 19 0226	115,10	5,66	4,88	0,00	0,22	-0,21	-0,51	-1,17
RIKB 22 1026	107,30	6,21	7,10	-0,02	0,00	-0,47	-0,76	-1,08
RIKB 25 0612	112,93	6,43	8,00	0,04	-0,04	-0,41	-0,67	-1,09
RIKB 31 0124	98,50	6,64	10,85	0,12	0,02	-0,24	-0,33	-0,71
HFF150914	102,23	1,36	0,94	0,24	0,18	0,57	1,04	0,86
HFF150224	107,25	2,43	5,36	0,27	0,60	0,50	0,85	0,95
HFF150434	111,40	2,61	9,53	0,12	0,30	0,28	0,46	0,44
HFF150644	113,60	2,79	13,44	0,09	0,17	0,13	0,26	0,15
RIKS 21 0414	113,16	2,01	6,90	0,19	0,62	0,23	0,26	0,29

Heimild: Markaðsáhætta Landsbankans

Ríkisbréf

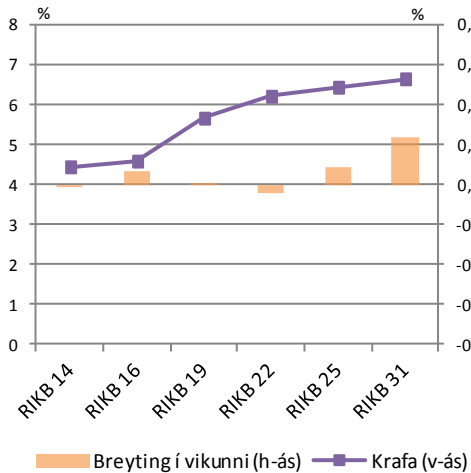

Íbúðabréf

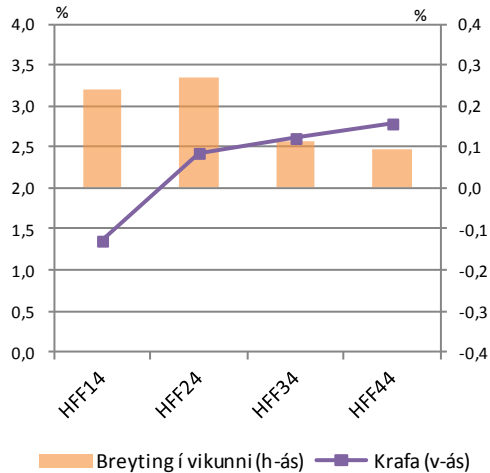

Ávöxtunarkrafa - Verðtryggð bréf

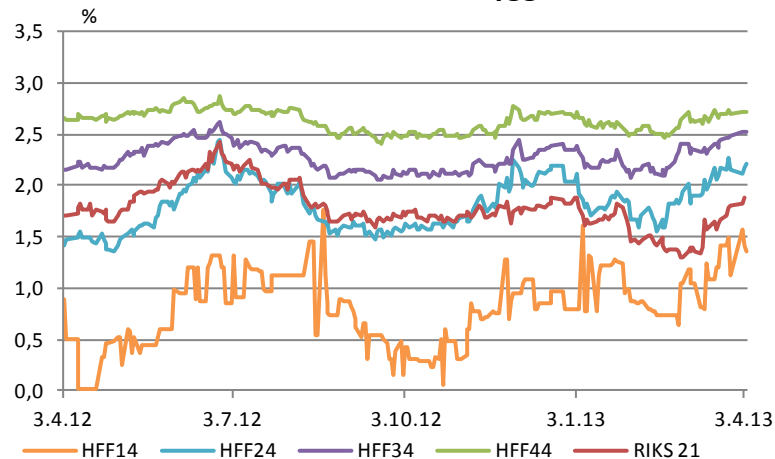

Ávöxtunarkrafa - Óverðtryggð bréf

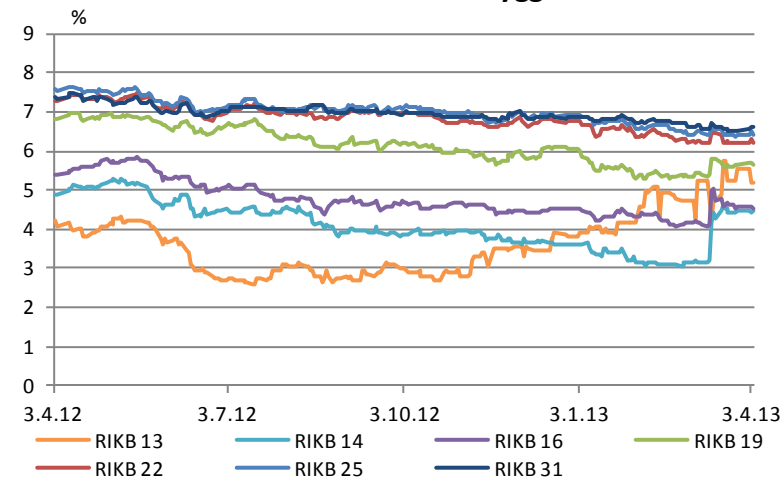

Verðbólguálag

Munur á óverðtr. og verðtr. bréfum	5.apr	Breyting á álagi síðan ...				
		1W	1M	3M	6M	12M
Munur á RIKB19 og HFF24	3,23	-0,27	-0,38	-0,71	-1,35	-2,12
Munur á RIKB25 og HFF34	3,82	-0,07	-0,34	-0,69	-1,12	-1,54

Heimild: Markaðsáhætta Landsbankans, útreikningar Hagfræðideildar

Verðbólguálag

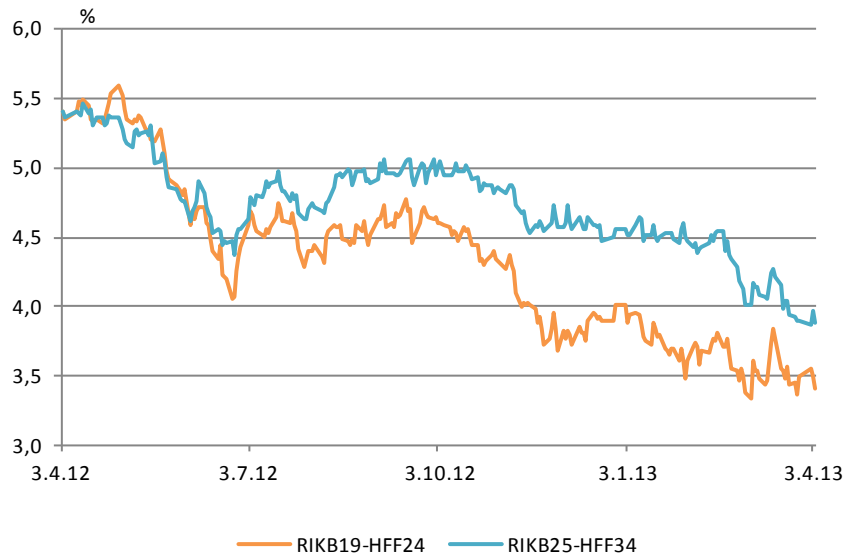

Munur á verðtr. og óverðtr. ferli

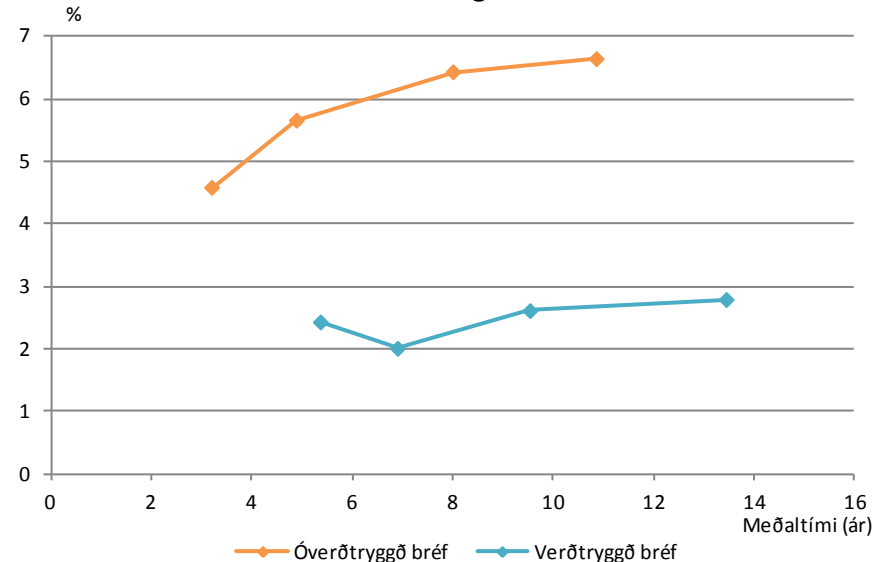

Íslensk hlutabréf

Hlutabréf - Kauphöllin

	5.apr	Breyting síðan ...				
		1V	1M	3M	6M	12M
Aðalvísitalan	755,5	-3,3%	-3,3%	8,2%	17,3%	14,6%
Marel	149,0	-3,9%	-3,9%	2,8%	11,6%	2,1%
Össur	193,0	-5,4%	-6,8%	-1,5%	-2,0%	-5,2%
Flugleiðir	11,1	-1,9%	-4,9%	30,6%	58,8%	81,6%
Hagar	26,8	-0,7%	-0,2%	14,0%	39,6%	43,7%
Reginn	13,4	-0,7%	2,2%	18,0%	35,8%	
Eimskip	272,5	-2,9%	-0,2%	11,9%		
Fjarskipti	34,2	-1,9%	2,4%	3,8%		

Heimild: Bloomberg

Hækkun í vikunni

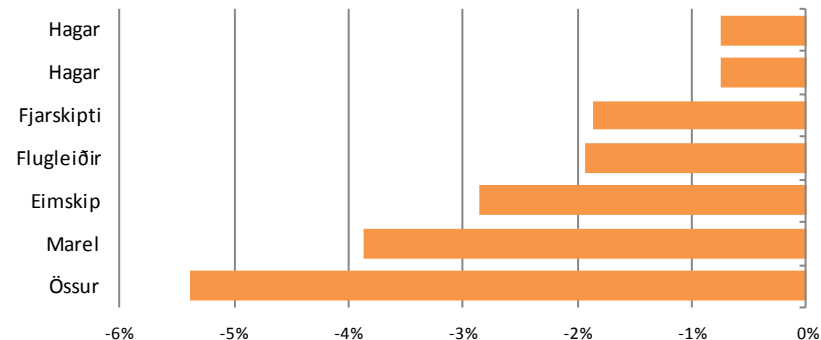

Aðalvísitalan

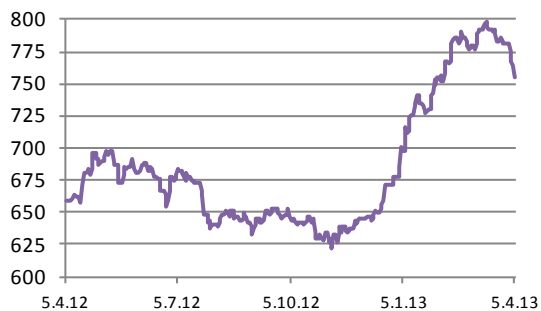

Marel

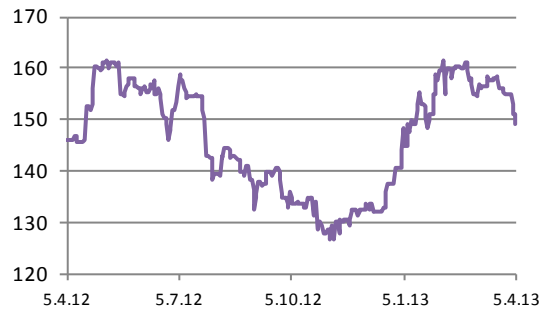

Össur

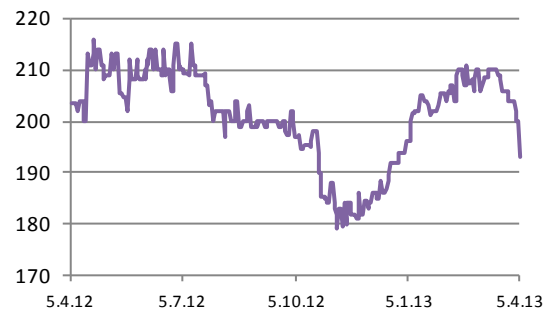

Flugleiðir

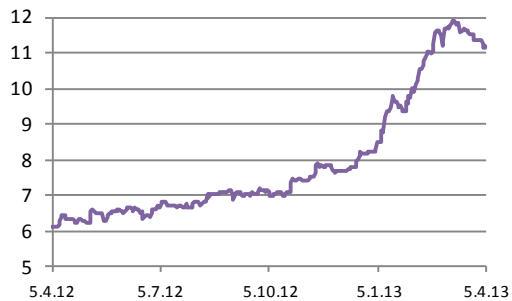

Hagar

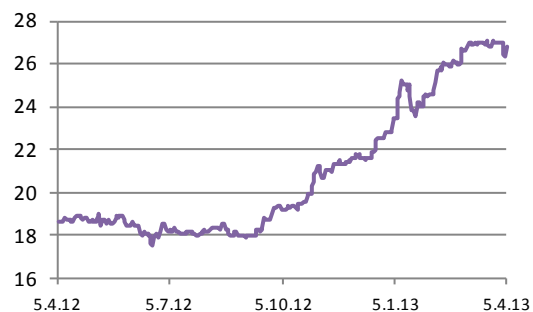

Reginn

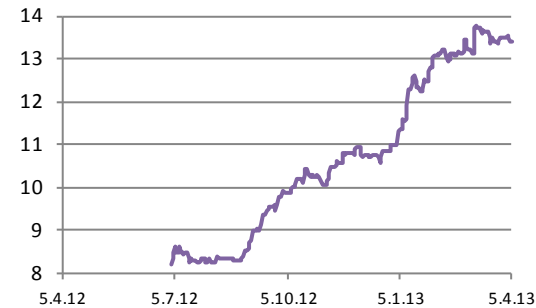

Stýrivextir

Stýrivextir (%)	5.apr	Breyting síðan ...				
		1W	1M	3M	6M	12M
ECB Min Bid Refinancing Rate	0,75	0,00	0,00	0,00	0,00	-0,25
US Federal Funds Target Rate	0,25	0,00	0,00	0,00	0,00	0,00
UK BoE Base Rate	0,50	0,00	0,00	0,00	0,00	0,00
Japan Overnight Target Rate	0,10	0,00	0,00	0,00	0,00	0,00
Switzerland National Bank Libor Target	0,00	0,00	0,00	0,00	0,00	0,00
Canada, CB discount rate	1,25	0,00	0,00	0,00	0,00	0,00
Sweden Repo Rate	1,00	0,00	0,00	0,00	-0,25	-0,50
Denmark Repo Rate	0,30	0,00	0,00	0,10	0,10	-0,40
Norway Deposit Effective Rate	1,50	0,00	-0,75	0,00	0,00	0,00
Iceland Repo Rate	6,00	0,00	0,00	0,00	0,25	1,00
Brazil Selic Target Rate	7,25	0,00	0,00	0,00	-0,25	-2,50
Russia Cental Bank Refinance Rate	8,25	0,00	0,00	0,00	0,00	0,25
China 1 Year Best Lending Rate	6,00	0,00	0,00	0,00	0,00	-0,56

Heimild: Bloomberg

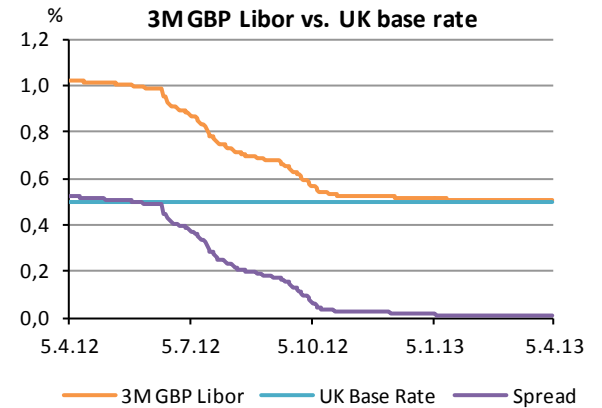
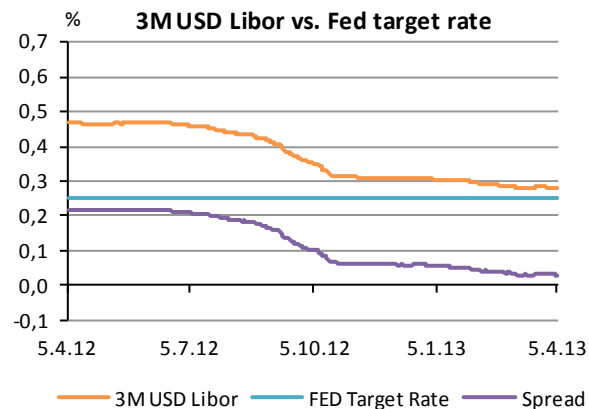
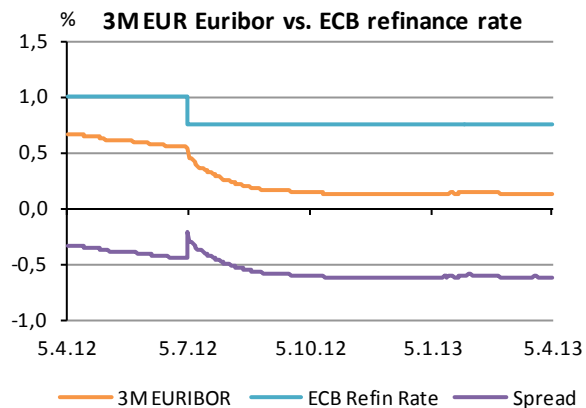
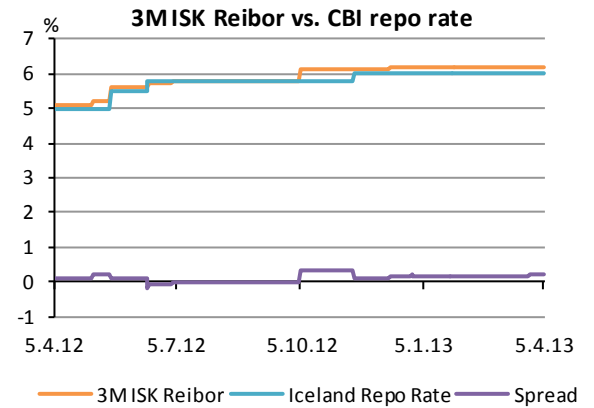

Vextir á millibankamarkaði

Millibankavextir (%)

	1W	1M	3M	6M	12M
EUR	0,03	0,06	0,13	0,22	0,45
USD	0,17	0,20	0,28	0,44	0,72
GBP	0,49	0,50	0,51	0,60	0,91
JPY	0,10	0,12	0,16	0,25	0,45
CHF	0,00	0,00	0,02	0,09	0,25
CAD	1,01	1,05	1,18	1,39	1,79
SEK	1,10	1,16	1,24	1,32	#N/A N/A
DKK	0,07	0,11	0,26	0,48	0,73
NOK	1,81	1,85	1,88	1,95	2,14
ISK	5,55	5,85	6,20	6,30	6,50

Heimild: Bloomberg

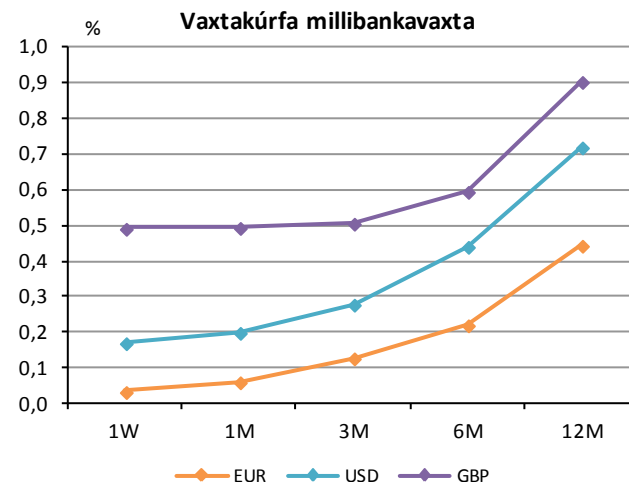

Þriggja mánaða millib. vextir (%)

		5.apr	Breyting síðan ...				
			1W	1M	3M	6M	12M
EUR	EURIBOR 3M	0,13	0,00	0,00	0,00	-0,02	-0,54
USD	USD LIBOR 3M	0,28	0,00	0,00	-0,03	-0,07	-0,19
GBP	GBP LIBOR 3M	0,51	0,00	0,00	-0,01	-0,06	-0,52
JPY	JPY LIBOR 3M	0,16	-0,01	0,00	-0,02	-0,03	-0,04
CHF	CHF LIBOR 3M	0,02	0,00	0,00	0,01	-0,02	-0,09
CAD	CAD LIBOR 3M	1,18	0,00	-0,01	-0,06	-0,09	-0,18
SEK	STIBOR 3M	1,24	0,00	-0,02	0,00	-0,29	-0,99
DKK	CIBOR 3M	0,26	-0,01	-0,01	-0,02	-0,07	-0,71
NOK	NIBOR 3M	1,88	0,00	0,03	0,05	-0,07	-0,46
ISK	REIBOR 3M	6,20	0,00	0,05	0,05	0,10	1,10

Heimild: Bloomberg

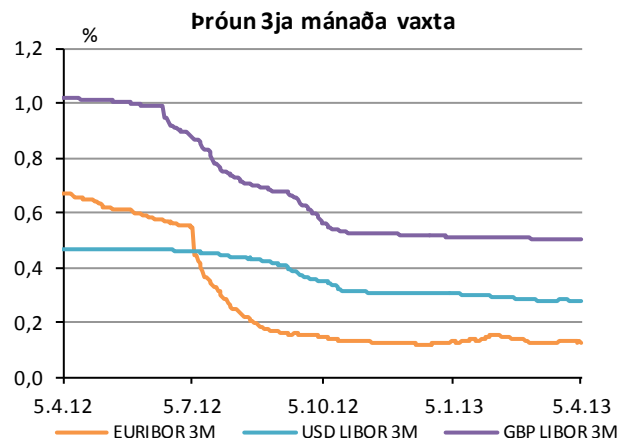

Erlend ríkisskuldabréf

Ávöxtunarkrafa 10 ára ríkisskuldabréfa		Breyting síðan ...					
		5.apr	1W	1M	3M	6M	12M
pýskaland	EUR	1,21	-0,08	-0,24	-0,32	-0,31	-0,52
Frakkland	EUR	1,75	-0,27	-0,37	-0,39	-0,53	-1,23
Bandaríkin	USD	1,71	-0,14	-0,19	-0,19	-0,03	-0,47
Bretland	GBP	1,63	-0,14	-0,33	-0,49	-0,14	-0,53
Japan	JPY	0,53	-0,02	-0,10	-0,29	-0,24	-0,47
Sviss	CHF	0,65	-0,06	-0,06	0,08	0,10	-0,15
Kanada	CAD	1,75	-0,12	-0,06	-0,19	-0,05	-0,37
Svíþjóð	SEK	1,66	-0,15	-0,33	-0,07	0,14	-0,20
Danmörk	DKK	1,40	-0,08	-0,21	-0,20	0,06	-0,37
Indland	INR	7,94	-0,03	0,06	0,00	-0,23	-0,85
Kína	CNY	3,56	-0,03	-0,04	-0,04	0,11	0,03

Heimild: Bloomberg

Þróun ávöxtunarkröfu - 10 ára bréf

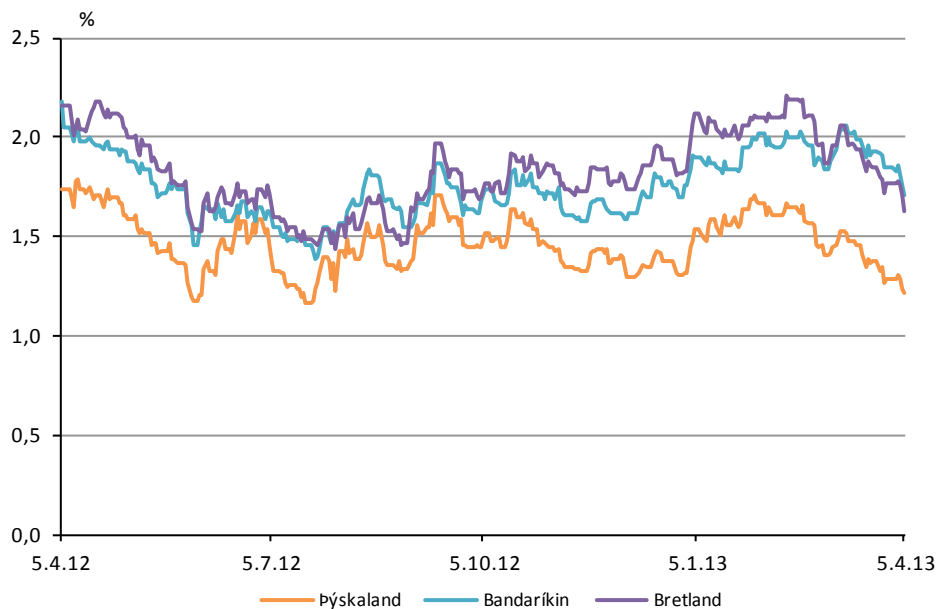

Þýsk ríkisskuldabréf

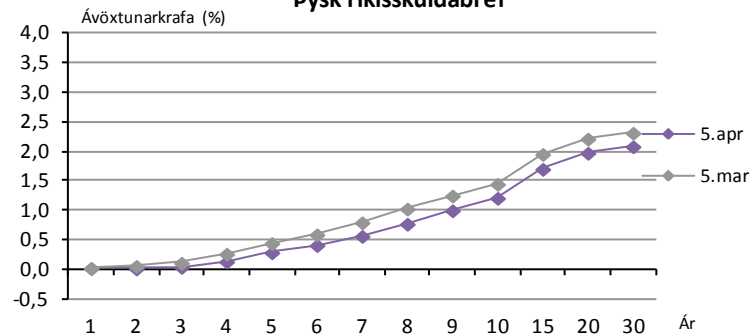

Bandarísk ríkisskuldabréf

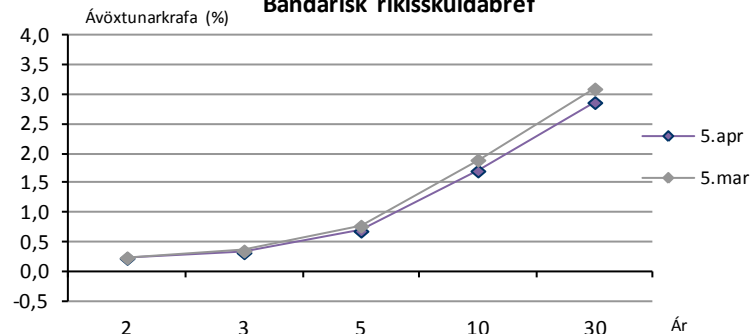

Bresk ríkisskuldabréf

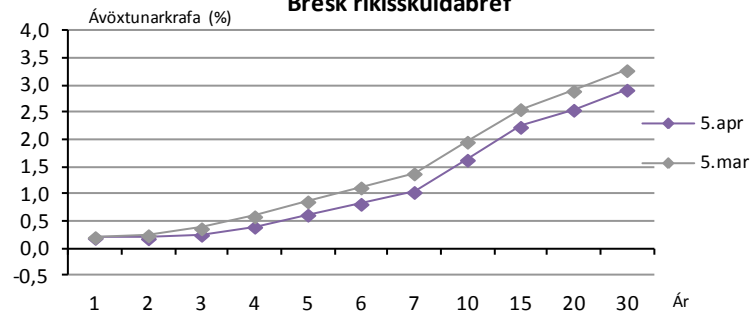

Skuldabréf jaðarríkjanna

Skuldabréf jaðarríkjanna - 10 ára bréf

	Skuldabréf		Breyting á álagi síðan ...				
	álag	krafa	1W	1M	3M	6M	12M
Portúgal	5,15	6,36	0,07	0,44	0,36	-1,55	-5,35
Ítalía	2,48	3,69	-0,30	-0,11	0,43	-0,35	-0,57
Spánn	3,54	4,75	-0,23	-0,05	0,02	-0,63	-0,49
Grikkland	10,94	12,15	-0,21	1,38	1,23	-6,01	-9,13

Heimild: Bloomberg

Skuldabréf jaðarríka

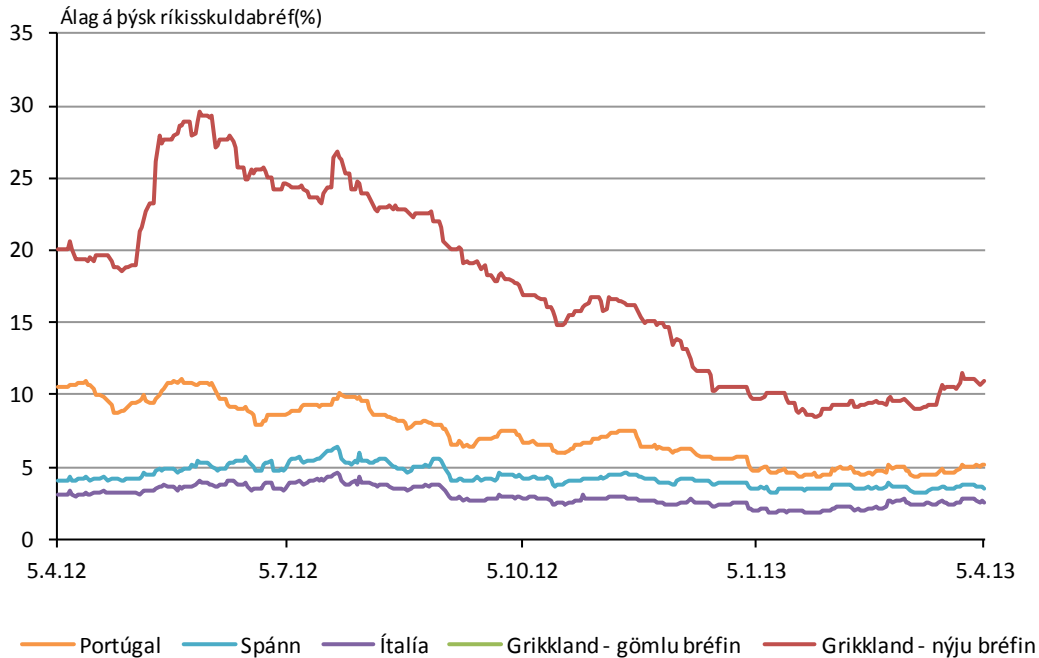

Álagið er reiknað sem mismunur á ávöxtunarkröfu 10 ára skuldabréfs viðkomandi ríkis og 10 ára skuldabréf þýska ríkisins

Þann 11 mars voru skuldir Grikklands endurskiplagðar. Eigendur skuldabréfa Grikklands afhentu bréfin sín og fengu í staðin ný bréf.



Lánakjör ríkissjóðs erlendis

Íslensk ríkisskuldabréf útgefinn í USD			Breyting á álagi síðan ...				
	álag	krafa	1W	1M	3M	6M	12M
Á gjalddaga 2016	2,03	2,72	0,04	0,03	0,00	-0,72	-1,44
Á gjalddaga 2022	2,23	3,94	0,09	-0,17	-0,33	-0,83	

Álag er reiknað sem mun kröfu þessa bréfs og Bandaríks ríkisskuldabréfs af svipaðri lengd.

Heimild: Bloomberg

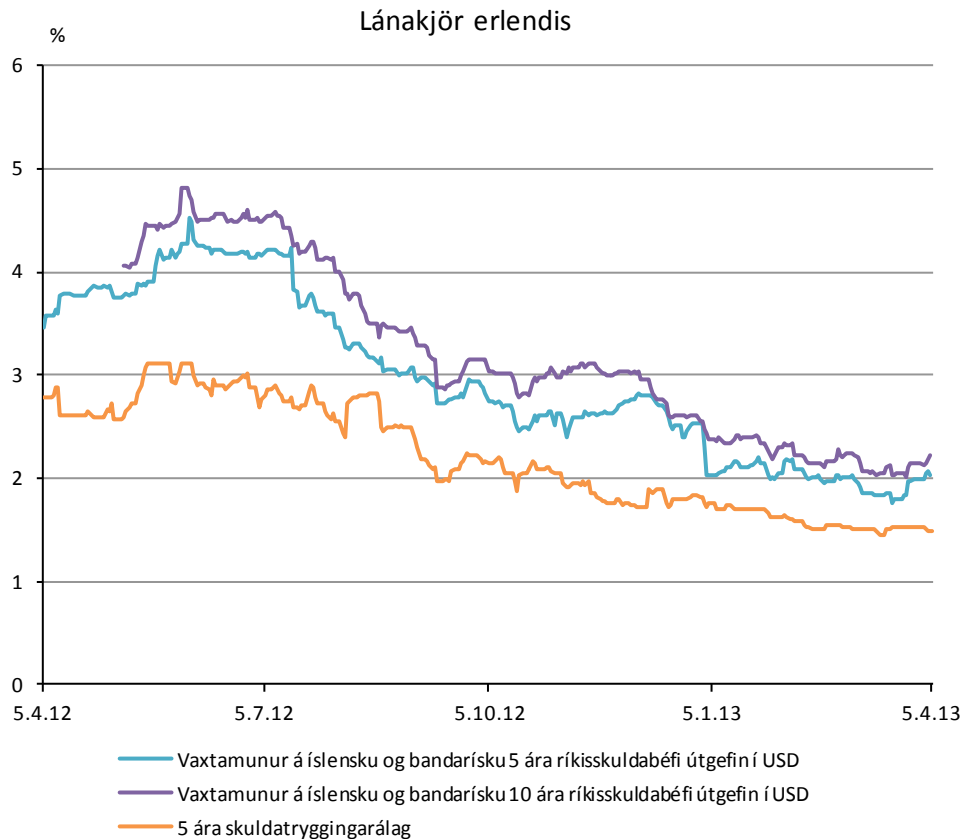

Skuldatryggingarálag

Skuldatryggingarálag - 5 ára	5.apr	Breyting síðan ...				
		1W	1M	3M	6M	12M
Ísland	147,9	-5,1	-2,0	-27,1	-66,3	-129,6
iTraxx West Europe Sovereign Index	102,7	-2,3	1,9	1,2	-37,7	-169,9
Portúgal	396,9	-6,3	12,0	17,4	-58,4	-705,7
Írland	180,8	-9,2	14,5	-25,3	-99,7	-398,7
Ítalía	285,3	-19,2	1,9	32,1	-26,2	-133,3
Spánn	283,6	-18,7	14,5	15,1	-66,7	-181,4
Deutsche Bank AG	119,6	-8,0	9,0	33,6	-27,1	-48,7
Social Generale SA	198,8	-16,4	35,9	39,5	-5,8	-92,0
Credit Suisse Group AG	110,5	-7,4	14,7	27,3	-20,0	-51,2
Barclay Bank Plc	153,2	-8,5	12,0	35,5	-16,7	-43,5
Nordea Bank AB	110,5	-7,4	14,7	27,3	-20,0	-51,2

Heimild: Bloomberg

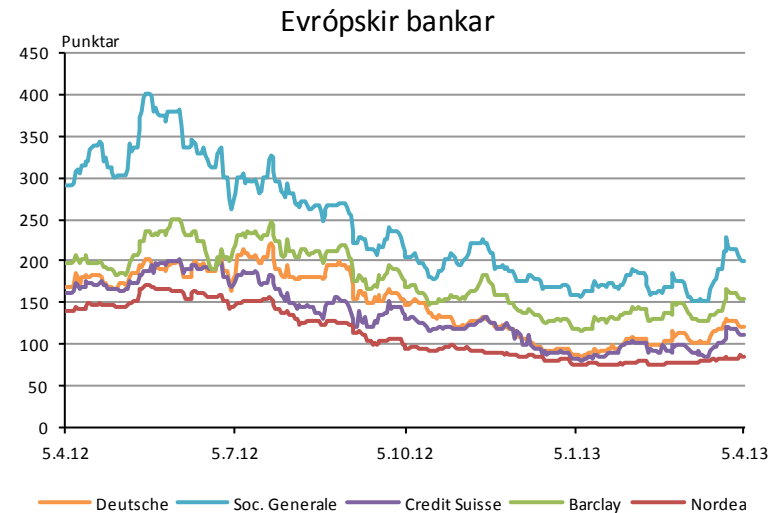
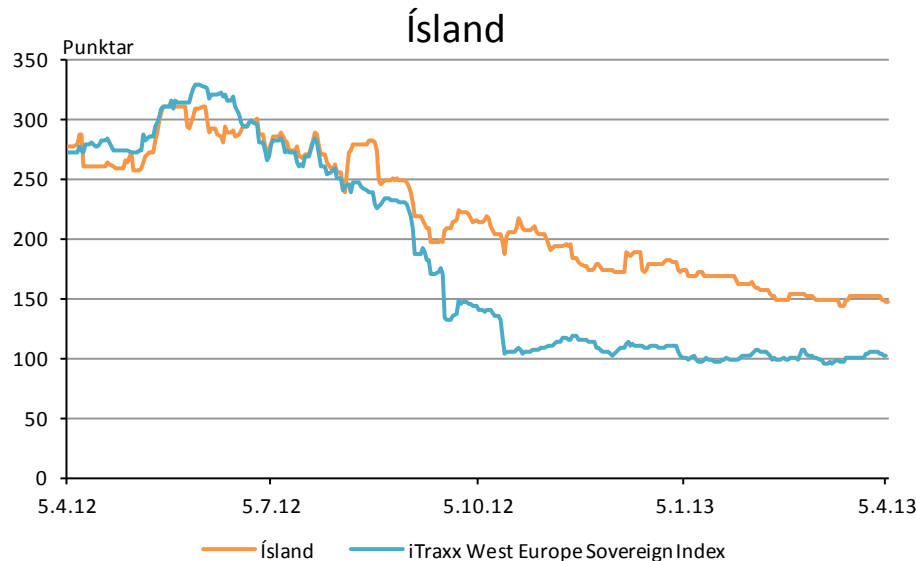
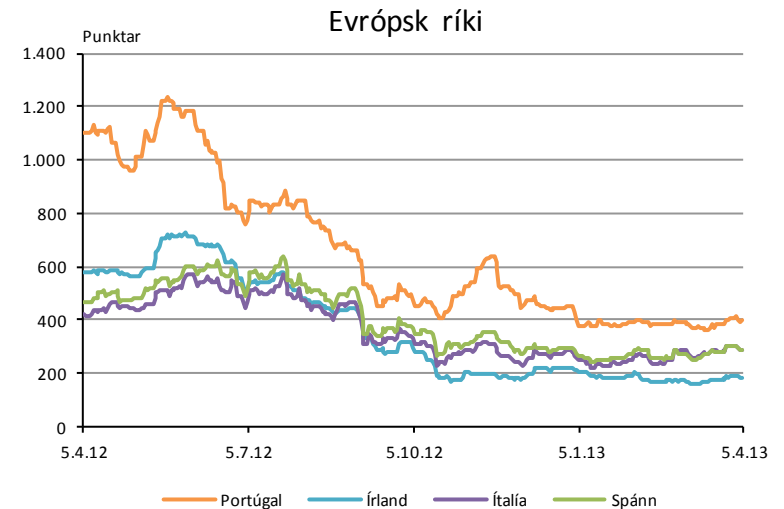

Moody's skuldabréfavístitölur

Álag 10 ára fyrstækjaskuldabréfa (%)	Breyting síðan ...					
	5.apr	1W	1M	3M	6M	12M
AAA	2,08	0,03	0,11	0,17	0,30	0,24
AA	2,12	0,02	0,12	0,12	0,13	0,10
A	2,37	0,02	0,11	0,10	0,09	0,00
Baa	2,95	-0,03	0,05	0,11	-0,04	-0,15
Munur á AAA og Baa	0,87	-0,06	-0,06	-0,06	-0,34	-0,39

Heimild: Bloomberg

Fyrirtækjaskuldabréfa

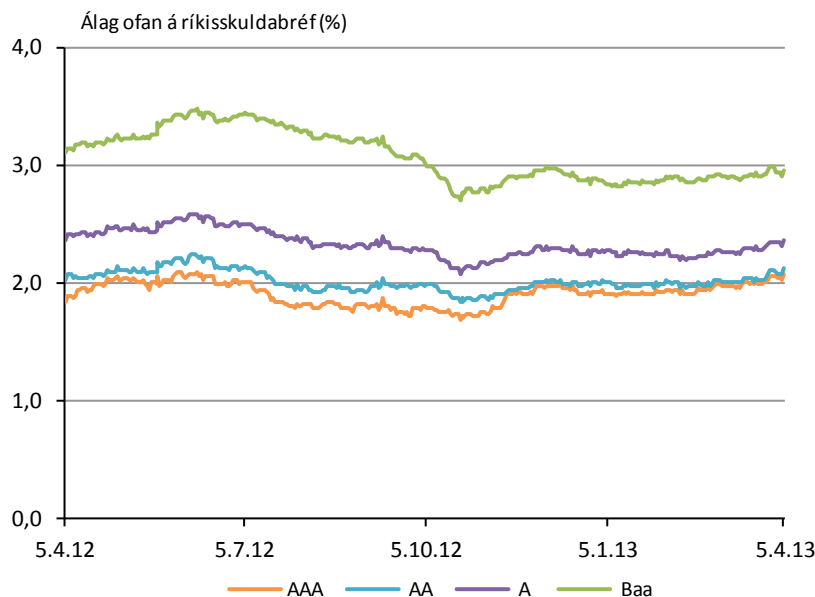

Munur á ávöxtunarkröfu Baa skuldabréfa og AAA

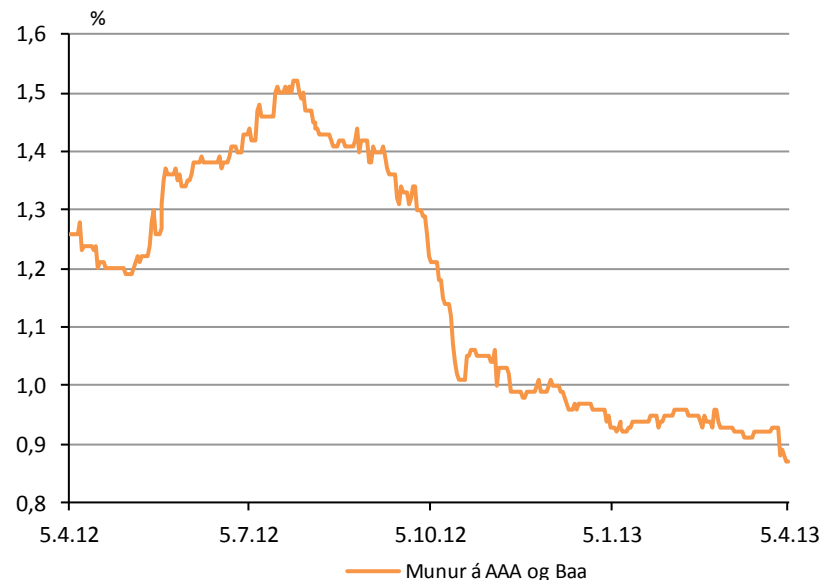

Moody's Bond Index vísitölurnar eru fundnar út frá meðalávöxtunarkröfu stórra bandarískra fyrirtækja með gefinni lánshæfiseinkunn. Álagið er reiknað út frá 10 ára bandarískum ríkisskuldabréfum.



Ted/Lois álag

TED/LOIS álag (punktar)	5.apr	Breyting síðan ...				
		1W	1M	3M	6M	12M
USD LIBOR 3M	0,28	0,00	0,00	-0,03	-0,07	-0,19
3M bandarískur ríkisvígill	0,06	-0,01	-0,04	-0,01	-0,04	-0,01
TED álag USD	0,22	0,01	0,03	-0,02	-0,04	-0,18
EUR EURIBOR 3M	0,21	0,00	0,01	0,02	-0,01	-0,56
EUR SWAP (EONIA) 3 MO	0,08	0,00	0,01	0,01	-0,01	-0,28
LOIS álag EUR	0,13	0,00	0,00	0,01	0,00	-0,28

Heimild: Bloomberg

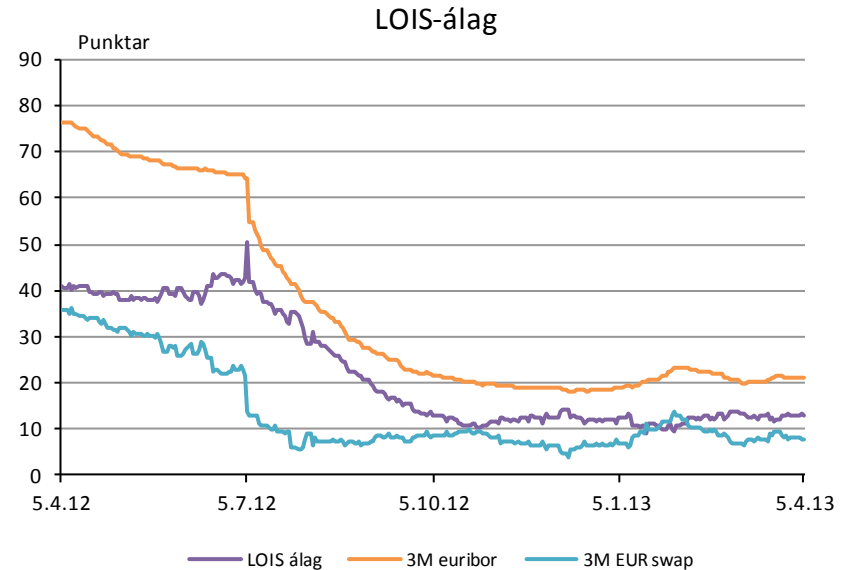
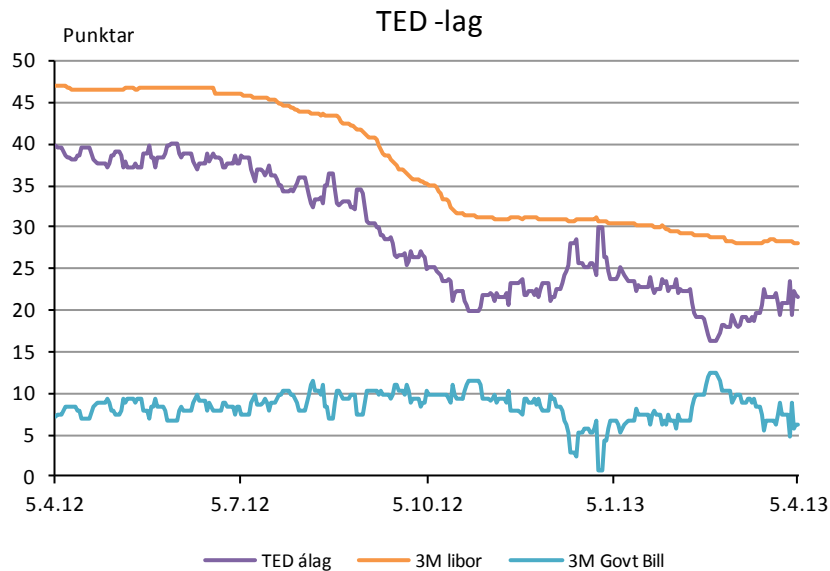

Þessa tvær tölur eru áhættumat banka á lánum til annara banka.

Ted-álagið (e. TED Spread) er fundið út frá mismun vaxta á millibankalánamarkaði og ávöxtunarkröfu Bandaríks ríkisvígils af sömu tíma lengd.

Lois-álagið (e. Lois spread) er fundið út frá mismun vaxta á lánum og vaxtaskiptasamningum á millibankamarkaði. Þar sem ekki er skipst á höfuðstól í vaxtaskiptasamningum þá eru þeir samningar hættuminni en lán.



Gjaldeyrismarkaður

Gengi ISK	Breyting síðan ...					
	5.apr	1W	1M	3M	6M	12M
EUR	154,8	-2,4%	-4,9%	-8,4%	-2,4%	-7,5%
USD	119,2	-3,6%	-4,5%	-7,9%	-2,0%	-6,9%
GBP	182,7	-2,8%	-3,2%	-12,1%	-6,9%	-9,8%
SEK	18,47	-2,5%	-5,5%	-6,6%	0,4%	-2,6%
DKK	20,78	-2,3%	-4,8%	-8,3%	-2,3%	-7,6%
NOK	20,81	-1,6%	-5,0%	-9,9%	-2,8%	-5,9%
CHF	127,52	-2,1%	-3,8%	-8,8%	-2,5%	-8,4%
JPY	1,221	-6,9%	-8,7%	-16,8%	-21,0%	-21,4%

Heimild: Bloomberg

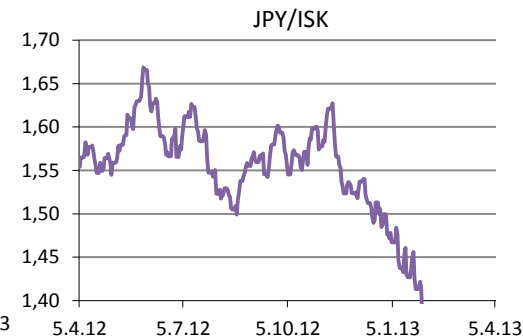
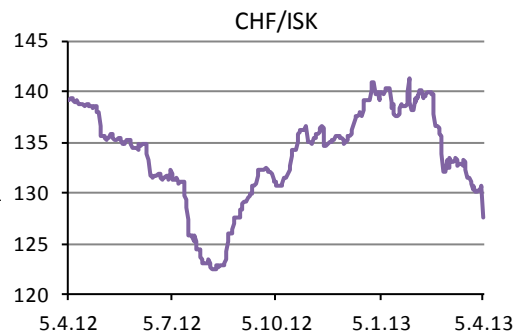
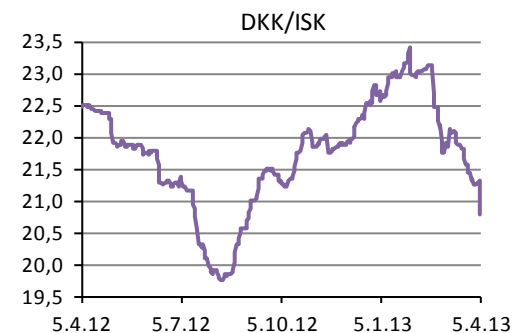
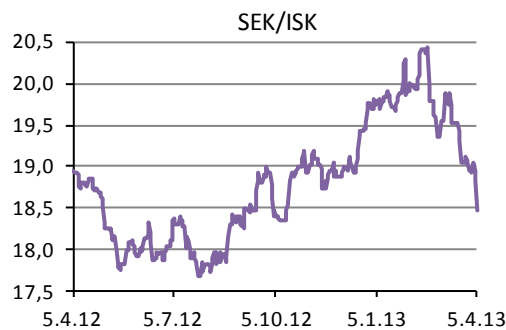
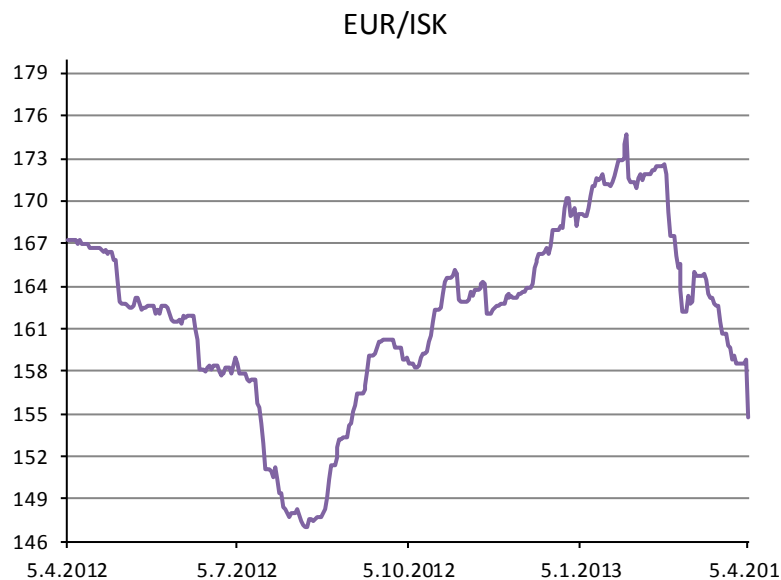
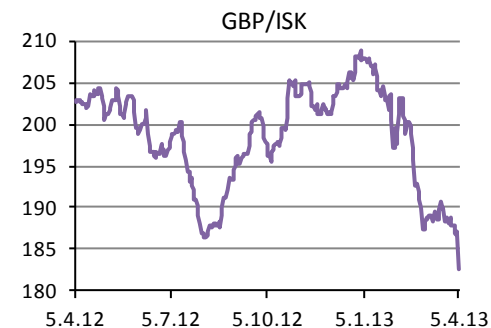
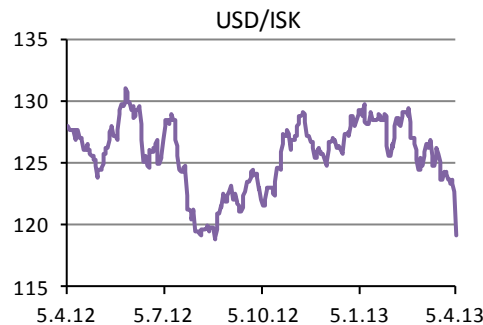

Gjaldmiðlakrossar

Gengi krossa	5.apr	Breyting síðan ...				
		1W	1M	3M	6M	12M
EUR/USD	1,299	1,3%	-0,5%	-0,6%	-0,4%	-0,6%
EUR/GBP	0,847	0,4%	-1,8%	4,2%	4,9%	2,6%
EUR/CHF	1,214	-0,2%	-1,1%	0,5%	0,2%	1,0%
USD/JPY	97,57	3,6%	4,6%	10,7%	24,0%	18,5%
EUR/NOK	7,445	-0,7%	0,1%	1,6%	0,5%	-1,6%
EUR/SEK	8,38	0,2%	0,7%	-1,9%	-2,7%	-5,0%

Heimild: Bloomberg

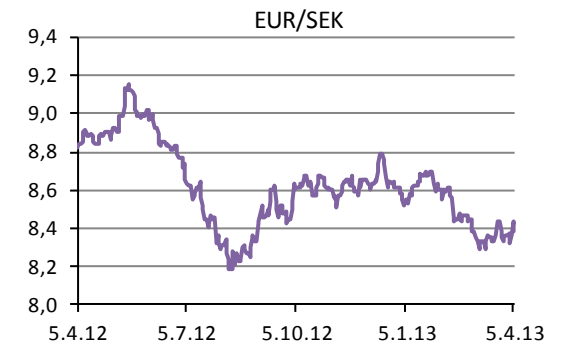
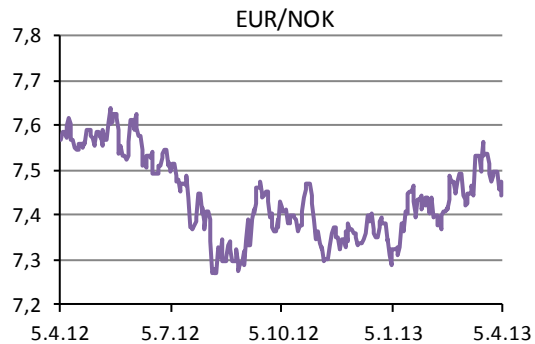
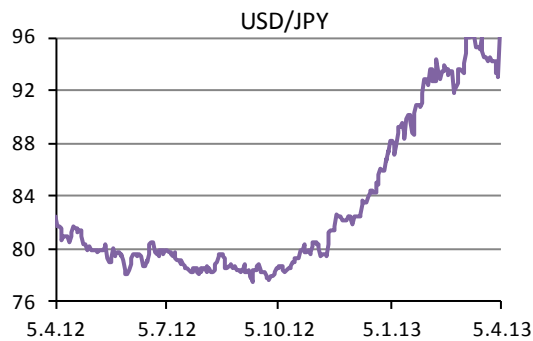
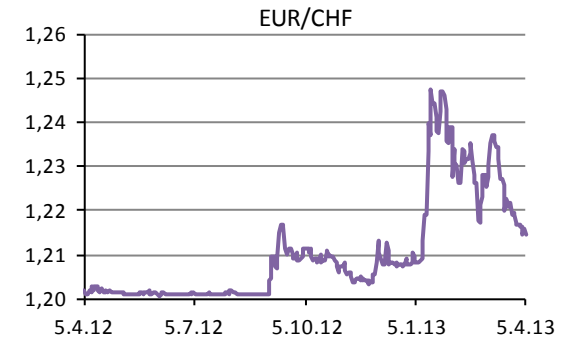
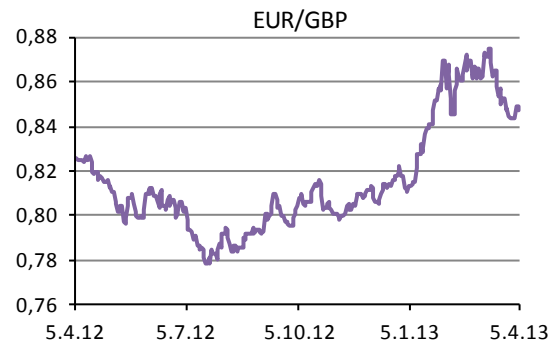
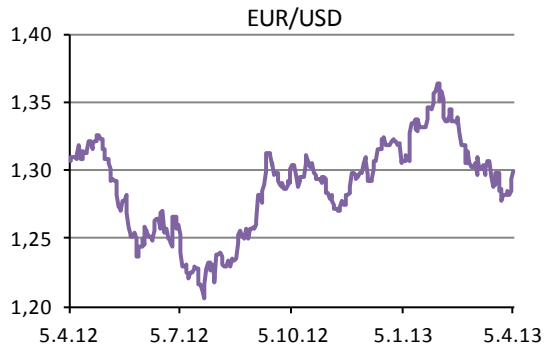

Hrávörur

Heimsmarkaðsverð

	5.apr	Breyting síðan ...				
		1W	1M	3M	6M	12M
Brent Crude Oil Future (USD/bbl)	104,1	-5,4%	-5,9%	-4,1%	-3,7%	-10,0%
LME 3M Aluminum (USD/MT)	1886,5	-0,9%	-4,6%	-8,4%	-10,6%	-10,6%
LME 3M Copper (USD/lb)	334,4	-1,7%	-4,9%	-9,7%	-11,7%	-12,8%
Gold Spot (USD/OZ)	1581,2	-1,1%	0,4%	-4,5%	-11,2%	-3,1%
Corn Future (USD/bu)	629,0	-9,5%	-11,3%	-7,6%	-15,4%	10,5%
Coffee Arabica (USD/lb)	140,2	2,2%	-0,2%	-4,9%	-16,6%	-23,4%

Heimild: Bloomberg

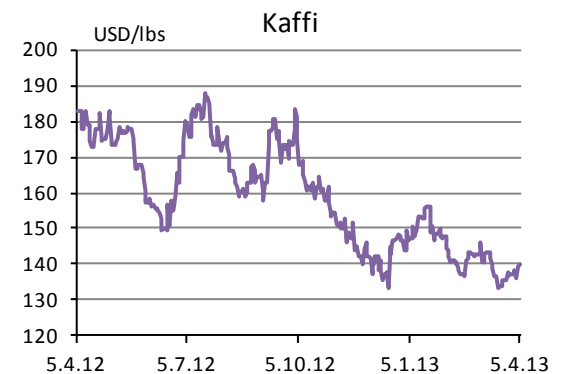
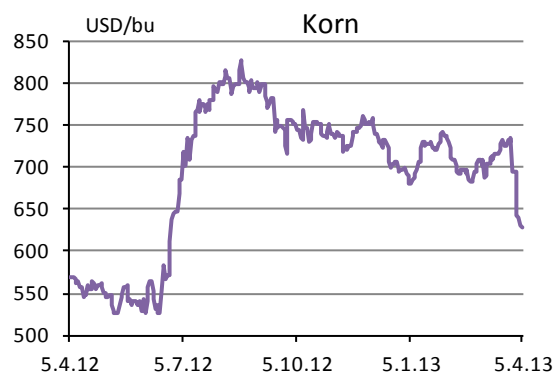
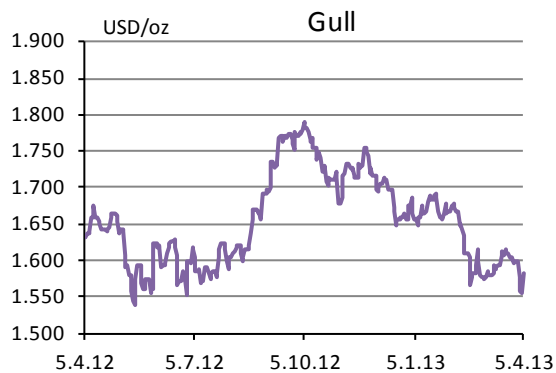
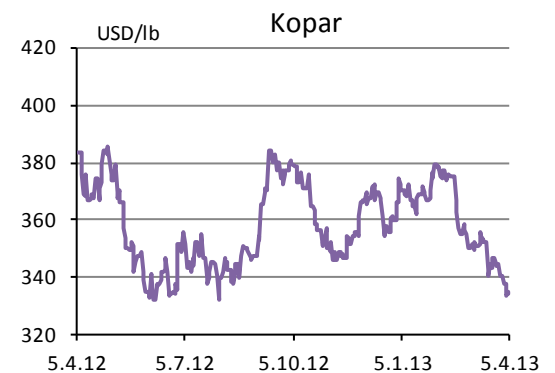
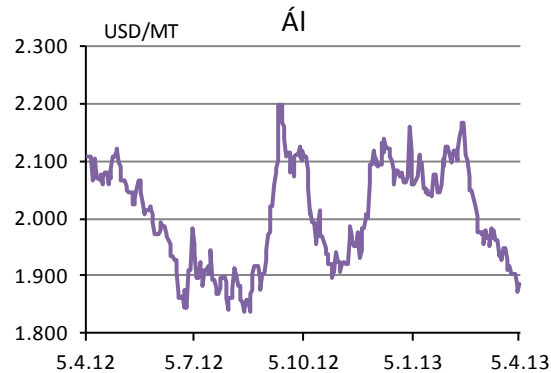
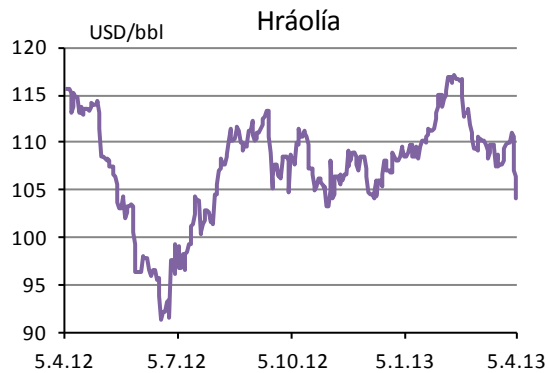

Hlutabréfavísitölur

Hlutabréfavísitala	5.apr	Breyting síðan ...				
		1W	1M	3M	6M	12M
MSCI WORLD	1.419,1	-1,1%	-0,1%	3,6%	6,3%	10,0%
USA / Canada						
S&P 500	1.553,3	-1,0%	0,9%	5,9%	6,3%	11,1%
NASDAQ	3.203,9	-1,9%	-0,6%	3,3%	2,2%	4,0%
S&P/TSX Toronto	12.331,9	-3,3%	-3,2%	-1,7%	-0,7%	1,9%
Europe						
FTSE 100 UK	6.249,8	-2,5%	-2,8%	2,6%	6,5%	9,2%
CAC 40 France	3.663,5	-1,8%	-3,3%	-1,8%	6,0%	10,4%
DAX Germany	7.658,8	-1,8%	-2,7%	-1,5%	3,5%	13,0%
IBEX 35 Spain	7.798,4	-1,5%	-7,4%	-7,6%	-2,0%	1,8%
S&P/MIB Italy	15.250,4	-0,6%	-4,5%	-10,1%	-3,9%	0,2%
AEX Amsterdam	340,7	-2,1%	-1,7%	-3,1%	2,5%	8,2%
SMI Switzerland	7.641,1	-2,2%	-1,0%	8,2%	14,5%	24,0%
Nordic						
OMX Stockholm	1.168,8	-2,7%	-4,0%	2,8%	6,9%	12,8%
OMX Copenhagen	527,1	-1,4%	-6,3%	2,7%	4,3%	16,2%
OBX Oslo	426,4	-1,8%	-3,5%	0,9%	0,9%	9,4%
OMX Iceland	755,5	-3,3%	-3,3%	8,2%	17,3%	14,6%
Other						
NIKKEI 225 Japan	12.834	3,5%	9,8%	20,1%	44,8%	31,4%
Hang Seng Hong Kong	21.727	-2,6%	-3,7%	-6,9%	3,4%	5,5%
CSI 300 Shanghai	2.484	-0,5%	-5,3%	-1,6%	8,3%	-1,2%
MICEX Russia	1.417	-1,5%	-4,5%	-3,9%	-4,1%	-7,1%
Bovespa Brazil	55.051	-2,3%	-1,6%	-12,0%	-6,0%	-13,6%

Heimild: Bloomberg

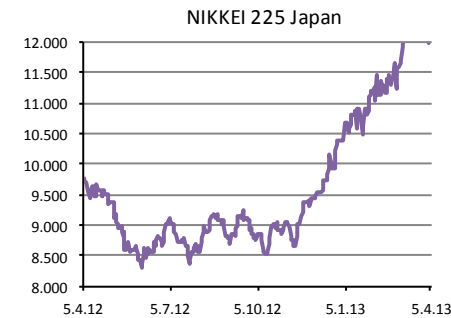
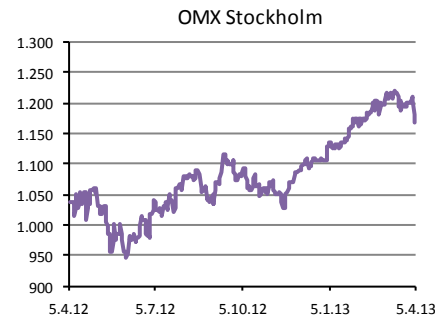
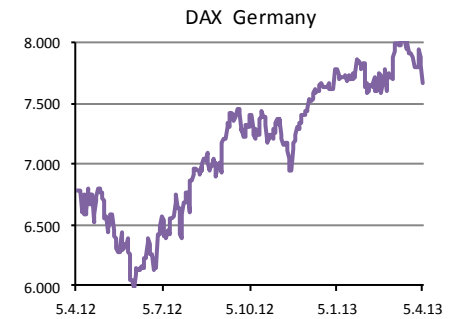
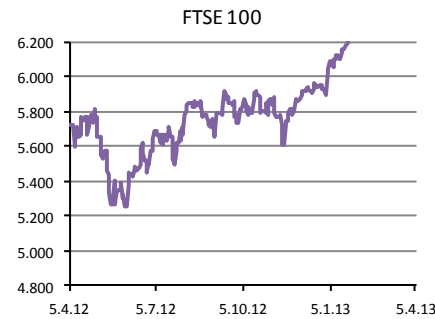
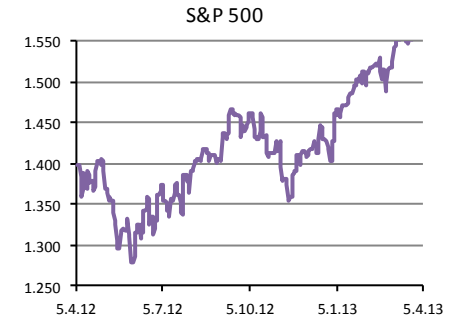
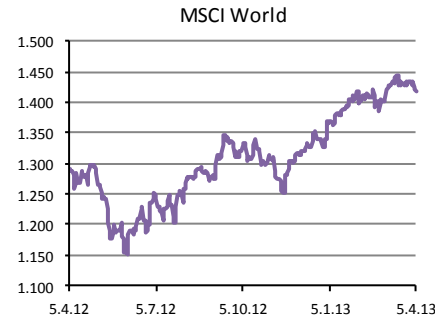

Innihald og form skjals þessa er unnið af starfsmönnum Hagfræðideildar Landsbankans hf. (hagfraedideild@landsbankinn.is) og byggist á aðgengilegum opinberum upplýsingum á þeim tíma sem greiningin var unnin. Mat á þeim upplýsingum endurspeglar skoðanir starfsmanna Hagfræðideildar Landsbankans á þeim degi þegar greiningin er dagsett, en þær geta breyst án fyrirvara.

Landsbankinn hf. og starfsfólk hans taka ekki ábyrgð á viðskiptum sem byggð eru á þeim upplýsingum og skoðunum sem hér eru settar fram.

Bent skal á að Landsbankinn hf. getur á hverjum tíma haft beinna eða óbeinna hagsmuna að gæta, ýmist sjálfur, dótturfélög hans eða fyrir hönd viðskiptamanna, s.s. sem fjárfestir, lánardrottinn eða þjónustuaðili. Greiningar eru engu að síður unnar sjálfstætt af Hagfræðideild Landsbankans og innan Landsbankans eru í gildi reglur um aðskilnað starfssviða sem eru aðgengilegar á vef bankans.

